Mars 2012

Île-de-France

Paris (75)
Pascal Schwaighofer
Centre culturel suisse
9 mars , 5 avril

Matisse
Centre Pompidou
7 mars , 18 juin

Bob Dylan. L'explosion rock (1961-1966)
Cité de la musique
6 mars , 15 juil.

Beauté animale, de Dürer à Jeff Koons
Galeries nationales du Grand Palais
21 mars , 16 juil.

Dessins de la collection du Boijmans Van Beuningen
1er mars , 13 mai
Tableaux du XVIe au XIXe siècle de la fondation Custodia
1er mars , 27 mai
Institut néerlandais

Paris (75)
Helmut Newton
Galeries nationales du Grand Palais
24 mars ,17 juin
Première rétrospective du grand photographe de mode en France depuis sa mort en 2004.

Invitation à Annie Le Brun
Maison de Victor Hugo
15 mars , 19 août

Christopher Wool
30 mars , 19 août
Resisting the present - Mexico 2000/2012
9 mars , 8 juil.
Musée d'art moderne de la Ville de Paris

L'Algérie, à l'ombre des armes. 1830-1962
Musée de l'armée
28 mars , 8 juil.

La berline de Napoléon. Le mystère du butin volé
Musée de la Légion d'honneur
7 mars , 8 juil.

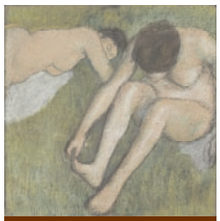

Paris (75)
Degas et le nu
Musée d'Orsay
13 mars , 1er juil.
L'entrée de Degas dans la modernité par la saisie du corps en mouvement.

Ricard, 80 ans de création
Musée de la publicité
29 mars , 26 août

SHO1 - Maîtres calligraphes du Japon
14 mars , 14 mai
Rochers de lettres
28 mars , 25 juin
Musée des arts asiatiques - Guimet

Bijoux contemporains en céramique
Musée des arts décoratifs
15 mars , 27 mai

Léonard de Vinci, La Vierge à l'Enfant avec sainte Anne, huile sur bois, musée du Louvre, Paris.
© Photo : Angèle Dequier.

Léonard de Vinci, l'autre exposition

Paris L'ultime chef-d'œuvre de Léonard de Vinci, la « Sainte Anne »
Musée du Louvre, du 29/03 au 25/06

Considéré comme le testament artistique de Léonard de Vinci, La Vierge, l'Enfant Jésus et sainte Anne est un des fleurons du Musée du Louvre. Ce tableau représente, à l'égal de La Joconde, l'aboutissement des recherches du maître de la Renaissance en termes de complexité de la composition et de maîtrise de la technique du sfumato. Ce chef-d'œuvre de la peinture occidentale constitue un des projets les plus ambitieux du peintre, qui y travailla pendant près de vingt ans, mais également une puissante source d'inspiration pour les artistes de son temps. Récemment restaurée, une restauration critiquée pour son caractère jugé trop interventionniste, l'œuvre se dévoile dans une exposition qui livre ses secrets de fabrication : les premières esquisses, les dessins préparatoires, les études de paysage ainsi que plusieurs versions du tableau réalisées dans l'atelier du maître ; autant d'archives pour comprendre l'évolution formelle et iconographique du tableau et son rôle majeur dans l'histoire de l'art.

Paris (75)
Louis Vuitton
Musée des arts décoratifs
6 mars , 14 oct.
Le créateur Louis Vuitton et Marc Jacobs, le directeur artistique de la marque, sont à l'honneur au Musée de la mode et du textile.

Arles. Les fouilles du Rhône
9 mars , 2 juil.
Dessins de Paul Delaroche
9 mars , 11 juin
Musée du Louvre

J.M.Sert, le Titan à l'œuvre (1874-1945)
Musée du Petit Palais
8 mars , 5 août

Patagonie - Images du bout du monde
6 mars , 13 mai
La pluie
6 mars , 13 mai
Musée du quai Branly

Chefs-d'œuvre de l'art égyptien. Des pharaons noirs à Alexandre le Grand
Musée Jacquemart-André
23 mars , 23 juil.

Artemisia. Pouvoir, gloire et passions d'une femme peintre
Musée Maillol
14 mars , 15 juil.

Berthe Morisot
Musée Marmottan
8 mars , 1er juil.

Phares !
Musée national de la marine
7 mars , 4 nov.

Le portail de Cluny
Musée national du Moyen Âge
14 mars , 18 juin

Auvers-sur-Oise (95)
Entre ciel et terre. Regards d'artistes sur le paysage
Divers lieux
31 mars , 2 sept.

Fontainebleau (77)
Napoléon III et Eugénie reçoivent à Fontainebleau
Château de Fontainebleau
31 mars , 2 juil.

Nogent-sur-Marne (94)
Tamar Guimarães
Maison d'art Bernard Anthonioz
22 mars , 13 mai

Sceaux (92)
Dessins du musée Ingres de Montauban
Musée de l'Île-de-France
23 mars , 24 juin

Sèvres (92)
Alexandre-François Desportes
Cité de la céramique - Manufacture nationale de Sèvres
26 mars , 31 mai

Vitry-sur-Seine (94)
Collectif I.F.P.
Macval
2 mars , 10 juin

Régions

Aurillac (15)
Renaud Monfourny : L'œil rock
La Sellerie - Espace photographique Albert Monier
2 mars , 19 mai

Bignan (56)
Dominique de Beir/ Peter Soriano/ Nicolas Chatelain
Domaine de Kerguéhennec
18 mars , 3 juin

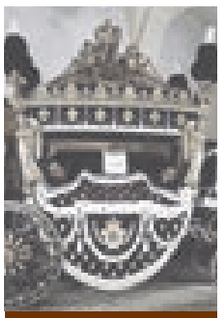

Arras (62)
Roulez carrosses!
Musée des beaux-arts
17 mars , 10 nov.
Première exposition du partenariat signé entre Versailles et la ville d'Arras, qui prévoit de montrer les collections du château au Musée des beaux-arts.

Bordeaux (33)
Iturria
Musée d'Aquitaine
20 mars , 1er juil.

Caen (14)
Amy O'Neill
FRAC Basse-Normandie
3 mars , 24 avril

Calais (62)
Visions romantiques des côtes de la Manche, du Mont Saint-Michel au Pas-de-Calais
Musée des beaux-arts
17 mars , 24 juin

Chambéry (73)
Beatrix Von Conta
Espace Malraux
29 mars , 19 mai

Chantilly (60)
Rousseau au Domaine de Chantilly
Musée Condé
1er mars , 31 août

Dunkerque (59)
Dessins de voyage de Charles Laborde
3 mars , 3 juin
Marins, pêcheurs et ports dans le dessin et la BD
2 mars , 3 juin
Musée portuaire

Gravelines (59)
Inventer le dessin
Musée du dessin et de l'estampe originale
17 mars , 27 mai

Grenoble (38)
Die Brücke (1905-1914). Aux origines de l'expressionnisme
Musée de Grenoble
31 mars , 17 juin

Le Cateau-Cambrésis (59)
Henri-Edmond Cross et le néo-impressionnisme
Musée Matisse
11 mars , 10 juin

Le François (972)
Jacqueline Fabien
Fondation Clément
2 mars , 8 avril

Le Havre (76)
Jocelyne Alloucherie
Musée d'art moderne André Malraux
17 mars , 7 mai

Les Baux-de-Provence (13)
Gauguin, Van Gogh, les peintres de la couleur
Les Carrières
1er mars , 15 jan.

École de Tours, Vierge en oraison, détail, huile sur bois, 48,3 x 33,3 cm, musée des beaux-arts, Tours. © Photo : Ph. Sébert.

À Tours, aux environs de 1 500

Tours 1500 entre Moyen Âge et Renaissance
Musée des beaux-arts de Tours, du 17/03 au 17/06

Période extrêmement fertile, les années charnières entre le XVe et le XVIe siècle connaissent actuellement un regain d'intérêt grâce à des expositions majeures dont « France 1500 », organisée au Grand Palais en 2010. Dans le sillage de cette manifestation et sous l'impulsion de plusieurs grandes acquisitions par le Musée des beaux-arts de Tours, dont deux panneaux de l'atelier de Jean Fouquet, le musée tourangeau a choisi de mettre en lumière une période d'intense activité artistique n'ayant jusqu'ici jamais fait l'objet d'une présentation de grande envergure. Véritable « âge d'or tourangeau », les années 1500 sont marquées par la présence royale et l'installation de la cour dans les châteaux de la vallée de la Loire, un contexte qui favorisa les contacts avec les artistes parisiens, mais également la pénétration d'idées nouvelles venues d'Italie et d'Europe du Nord. Cette exposition se penche plus particulièrement sur la production des peintres Jean Poyer et Jean Bourdichon et sur la carrière du sculpteur Michel Colombe.

Les Sables-d'Olonne (85)
François Boisrond
17 mars , 17 juin
Marlène Mocquet
17 mars , 17 juin
Musée de l'abbaye Sainte-Croix

Limoges (87)
Rainier Lericolais
FRAC Limousin
23 mars , 2 juin

Lyon (69)
Jean Martin (1911-1996) : Les années expressives
3 mars , 4 juin
Émile Guimet et l'Égypte antique
30 mars , 2 juil.
Musée des beaux-arts

Montauban (82)
Père Marie-Bernard Nisa Chevènement
Musée Ingres
17 mars , 8 avril

Montpellier (34)
Les arts du feu contemporains
30 mars , 19 sept.
Alexandre Hollan, le chemin de l'arbre
3 mars , 3 juin
Musée Fabre

Orléans (45)
Bertrand Lamarche
FRAC Centre
1er mars , 29 avril

Philippe Guesdon : La Nef des fous
15 mars , 17 juin
Zanzucchi : Gravures et semelles de plomb
29 mars , 28 juin
Musée des beaux-arts

Pau (64)
Gaston Fébus (1331-1391)
Musée du château de Pau
17 mars , 17 juin

Strasbourg (67)
Nicolas de Leyde.
Musée de l'œuvre Notre-Dame
30 mars , 8 juil.
Sculpteur de la fin du XVe siècle, Nicolas de Leyde diffusa ses innovations techniques et iconographiques dans toute la région rhénane.

Rochechouart (87)
Irmavep Club : Livret IV
1er mars , 3 juin
Raoul Hausmann (1886-1971), chercheur
1er mars , 16 déc.
Musée départemental d'art contemporain

Saint-Paul-de-Vence (06)
La fondation Maeght présente la collection Gori
Fondation Maeght
31 mars , 17 juin

Sérignan (34)
Yves Bélorgey
Musée régional d'art contemporain Languedoc-Roussillon
11 mars , 17 juin

Strasbourg (67)
Des illustrateurs au musée : Tomi Ungerer
Musée Tomi Ungerer
2 mars , 31 août

Toulon (83)
Alain Clément
Hôtel des Arts
17 mars , 13 mai

Tourcoing (59)
Iannis Xenakis
22 mars , 11 juin

Mars 2012

Markus Raetz
22 mars , 11 juin
Musée des beaux-arts Eugène Leroy

Valenciennes (59)
Michel-Ange au siècle de Carpeaux - Dessins et sculptures de Géricault à Rodin
16 mars , 1er juil.
Dessiner d'après. Jean-Michel Alberola - Pierre Buraglio - Jean Le Gac
16 mars , 1er juil.
Musée des beaux-arts

Villeneuve-d'Ascq (59)
Déplacer, déplier, découvrir. Expérimentations françaises 1960-1999
LaM
3 mars , 17 juin

Villeurbanne (69)
Berdaguer & Péjus
Institut d'art contemporain
16 mars , 13 mai

Monde

ALLEMAGNE

Düsseldorf
Fresh Widow. Toiles-fenêtres depuis Matisse et Duchamp
Kunstsammlung Nordrhein-Westfalen
K20 - K21
31 mars , 12 août

Munich
John Pawson
1er mars , 20 mai
Femmes - Pablo Picasso, Max Beckmann, Willem De Kooning
30 mars , 15 juil.
Robert Smit
17 mars , 1er juin
Pinakothek der Moderne

AUTRICHE

Salzbourg
Dieter Roth
Museum der Moderne - Mönchsberg
3 mars , 24 juin

Vienne
Gustav Klimt - Dessins Albertina
13 mars , 17 juin

BELGIQUE

Gand
Barbara Nanning : Printemps éternel
Design Museum Gent
31 mars , 3 juin

Hornu
La .03, chaise iconique de Maarten Van Severen
18 mars , 17 juin
Migrants flamands en Wallonie
18 mars , 27 mai
Grand-Hornu Images

ESPAGNE

Madrid
Hoppé - Portraits: Society, Studio, Street
Fundación Mapfre
8 mars , 20 mai

ÉTATS-UNIS

Boston
Charline von Heyl
Institute of Contemporary Art
21 mars , 8 juil.

Denver
Yves Saint Laurent Une rétrospective
Denver Art Museum
25 mars , 8 juil.

Fort Worth
L'âge de l'impressionnisme
Kimbell Art Museum
11 mars , 17 juin

Houston
Dessins de Richard Serra : Une rétrospective
Menil Collection
2 mars , 10 juin

Utopie/Dystopie : Construction et destruction dans la photographie et le collage
Museum of Fine Arts
11 mars , 10 juin

Los Angeles
Robert Adams
LACMA
11 mars , 3 juin

Dessins des régions germanophones, 1480-1660
The J. Paul Getty Museum
27 mars , 17 juin

Malibu
Aphrodite et les Dieux de l'amour
Getty Museum
28 mars , 9 juil.

New York
Keith Haring
Brooklyn Museum
16 mars , 8 juil.

Biennale du Whitney
Whitney Museum of American Art
1er mars , 27 mai

GRANDE-BRETAGNE

Bristol
Dix dessins de Vinci
Bristol Museum and Art Gallery
31 mars , 10 juin

Londres
Turner inspiré
National Gallery
14 mars , 5 juin

SUÈDE

Stockholm
Sturtevant
Moderna Museet
17 mars , 27 mai

SUISSE

Berne
L'Europe des esprits ou la fascination de l'occulte, 1750-1950
Zentrum Paul-Klee
31 mars , 15 juil.

Martigny
Portraits - Collection du Centre Pompidou
Fondation Pierre Gianadda
2 mars , 24 juin

Bruxelles
Le surréalisme à Paris
Musées royaux des beaux-arts
16 mars , 15 juil.
Séance de rattrapage pour celles et ceux qui auraient manqué l'exposition de Beyeler.

Salons

, Paris, jardin des Tuileries : XVIe Pavillon des arts et du design, du 28 mars au 1er avril.
, Paris, palais de la Bourse : XIIIe Salon du dessin, du 28 mars au 2 avril.
, Paris, carrousel du Louvre : Salon du dessin contemporain Drawing now, du 29 mars au 1er avril.
, Paris, Grand Palais : Art Paris, du 29 mars au 1er avril.
, New York (États-Unis) : The Armory Show, du 8 au 11 mars.
, Maastricht (Pays-Bas) : TEFAF, du 16 au 25 mars.
, Bruxelles (Belgique) : Eurantica Brussels- fine art fair, Brussels expo, du 23 mars au 1er avril.