# Janvier 2012

## Île-de-France

Paris (75)
Au loin, une île !
Fondation d'entreprise Ricard
9 jan. , 11 fév.

Henri Cartier-Bresson/Paul Strand, Mexique
Fondation Henri Cartier-Bresson
11 jan. , 22 avril

Paris (75)
La France en relief
Grand Palais - Nef
18 jan. , 17 fév.
Fabriqués entre le XVII^e et le XIX^e siècle, les plans-reliefs sont des maquettes en trois dimensions des villes de France. Seize d'entre eux, issus de la collection du Musée des plans-reliefs (Paris), sont exceptionnellement exposés sous la nef du Grand Palais [lire p. 60].

The latin american photobook
Le Bal
18 jan. , 15 avril

Format de poche : Dickens
Maison de Victor Hugo
10 jan. , 22 avril

Youssef Nabil - Dominique Issermann
Maison européenne de la photographie (Mep)
17 jan. , 25 mars

Le WallpaperLab
Musée des arts décoratifs
20 jan. , 6 mai

Thomas Cole et la naissance de la peinture de paysage en Amérique
Musée du Louvre
14 jan. , 16 avril

Jef Aérosol
Musée en Herbe
10 jan. , 29 jan.

Dégagements... La Tunisie un an après
Institut du Monde arabe (IMA)
17 janv. , 1er avril

Brunoy (91)
Portrait de famille
Musée Robert Dubois-Corneau
21 jan. , 20 mai

Chatou (78)
La Collection du musée Fournaise
Musée Fournaise
7 jan. , 9 avril

Enghien-les-Bains (95)
N+N Corsino : Navigations chorégraphiques
Centre des arts
20 jan. , 20 mars

Ivry-sur-Seine (94)
Mathieu Mercier
Crédac
20 jan. , 25 mars

Melun (77)
Patrick Martin : sur les traces de Majorelle
Espace Saint-Jean
7 jan. , 4 mars

Nogent-sur-Marne (94)
Blanca Casas Brullet
Maison d'art Bernard Anthonioz
19 jan. , 4 mars

Saint-Denis (93)
Chapelle Vidéo 2
Musée d'art et d'histoire de Saint-Denis
13 jan. , 20 fév.

Sèvres (92)
Guillaume Bardet : L'usage des jours
Cité de la céramique
24 jan. , 26 mars

Vitry-sur-Seine (94)
Françoise Vergie
Galerie municipale Jean-Collet
14 jan. , 11 mars

## Régions

Albi (81)
Nicolas Daubanes
Centre d'art le LAIT
21 jan. , 25 mars

Brest (29)
Eva Taulois
5 jan. , 25 fév.
Dress/id - The language of the self/ Le langage du Moi
Centre d'art Passerelle
13 jan. , 10 mars

Calais (62)
Ponctuation 4 - Dessins croisés
Cité internationale de la dentelle et de la mode
16 jan. , 5 mars

Caen (14)
Claude Closky
FRAC Basse-Normandie
9 jan. , 12 fév.
Le Fonds régional d'art contemporain expose trois œuvres de Closky acquises en 2008, deux vidéos et un diaporama, reflet du travail de cet artiste qui renouvelle le langage visuel par la multiplicité des supports : peinture, numérique, dessin, photo…

Chambéry (73)
Philippe Pétremant
Espace Malraux
12 jan. , 10 mars

Clermont-Ferrand (63)
Alain Séchas
1er jan. , 30 juin
David Lynch
26 jan. , 20 mai
FRAC Auvergne

Christophe Agou
Musée d'art Roger Quilliot
26 jan. , 29 avril

Dunkerque (59)
Scott King
FRAC Nord-Pas-de-Calais
1er jan. , 1er déc.

Les années 1968 - 3e séquence
LAAC
15 jan. , 9 avril

Le Havre (76)
Jacques Berne et Jean Dubuffet
18 jan. , 29 jan.
Alphonse Saladin
4 jan. , 16 jan.
Musée d'art moderne André Malraux

Lodève (34)
La savonnerie de Lodève - 50 ans de création
Musée de Lodève
28 jan. , 29 avril

Lyon (69)
Ruth Gurvich
Musée des tissus et des arts décoratifs
27 jan. , 29 avril

Metz (57)
Formes brèves, autres, 25
FRAC Lorraine
27 jan. , 8 avril

Montauban (82)
Jérôme Prieur
Musée Ingres
1er jan. , 29 fév.

Montbéliard (25)
Parti pris
Le 19 - Centre régional d'art contemporain
21 jan. , 22 avril

Moulins-sur-Allier (03)
L'Envers du décor
Centre national du costume de scène et de la scénographie
28 jan. , 20 mai

Nice (06)
Daniel Dezeuze, Claude Viallat, Patrick Saytour
Mamac
28 jan. , 27 mai

Péronne (80)
Historial de la Grande Guerre
Buraglio, la guerre intime
16 jan. , 4 mars

Quimper (29)
Du monde clos à l'univers infini
Le quartier
28 jan. , 25 mars

Rennes (35)
Boris Mikhailov
La Criée
20 jan. , 11 mars

Thonon-les-Bains (74)
O Brazil ! - Villani, Marcelle, Meireles, Rio Branco, Tunga
Chapelle de la Visitation
14 jan. , 18 mars

Vénissieux (69)
Christine Crozat
Espace arts plastiques - Maison du peuple
21 jan. , 17 mars

Gustav Klimt, Bewegtes Wasser, 1898, huile sur toile, 52 x 65 cm, collection particulière, courtesy Galerie St. Etienne, New York.

## L'apothéose de Gustav Klimt

Vienne 150e anniversaire de la naissance de Gustav Klimt
Divers lieux, durant toute l'année.

À l'occasion de la célébration du 150e anniversaire de la naissance de Klimt (1862-1918), sa ville natale rend hommage au peintre symboliste avec une kyrielle d'expositions durant tout 2012. Le Musée du Belvédère, qui conserve la plus importante collection de tableaux de Klimt, présente les liens qui unirent le peintre à l'architecte Josef Hoffmann, alors que le Musée des beaux-arts présente le cycle décoratif élaboré par l'artiste pour cette institution. L'Albertina se penche, elle, sur la production graphique, tandis que le Musée Léopold s'intéresse à l'entourage de Klimt et expose sa correspondance avec Émilie Flöge, sa compagne et muse. Au Musée de Vienne sont présentés des effets personnels du peintre et des œuvres réalisées par des artistes de son cercle, dont le portrait que fit Schiele de Klimt sur son lit de mort. Enfin, cet anniversaire est célébré par la réouverture de la Villa Klimt à Vienne.

## Monde

AUTRICHE

Vienne
Travaux précoces de Cindy Sherman
Sammlung Verbund
26 jan. , 16 mai

CANADA

Montréal
Lyonel Feininger
Musée des beaux-arts
20 jan. , 13 mai

DANEMARK

Humlebæk
Andreas Gursky
Louisiana Museum of Modern Art
13 jan. , 13 mai

ÉTATS-UNIS

Los Angeles
Ellsworth Kelly
Lacma
22 jan. , 22 avril

GRANDE-BRETAGNE

Londres
David Hockney
Royal Academy of Arts
21 jan. , 9 avril

SUISSE

Lausanne
De Tiepolo à Degas
Fondation de l'Hermitage
27 jan. , 20 mai

Bâle - Riehen
Pierre Bonnard
Fondation Beyeler
29 jan. , 13 mai
Une soixantaine de toiles retracent l'œuvre du peintre français, membre du groupe des Nabis.

## Salons

, Paris : SimeSitem. Carrousel du Louvre, du 24 au 26 janv.

, Bruxelles : BRAFA 12, 57e foire d'antiquités et des beaux-arts de Bruxelles. Tour & Taxis, du 21 au 29 janv.

, Bruxelles : Winter B, Sablon, du 19 au 23 janv.

# Février 2012

## Île-de-France

Paris (75)
Vanessa Safavi
3 fév. , 4 mars
Alain Huck
3 fév. , 15 avril
Centre culturel suisse

Le nouveau festival
22 fév. , 12 mars
Josef Albers
en Amérique
8 fév. , 23 avril
Vidéo Vintage
8 fév. , 7 mai
Centre Pompidou

Rock & baroque
Centre
Wallonie-Bruxelles
16 fév. , 25 mars

Migrants en Guyane
Cité nationale de l'histoire de l'immigration
15 fév. , 20 mai

La collection Sabater
Espace Dalí
10 fév. , 10 mai

2062
La Gaîté lyrique
1er fév. , 25 mars

Ai Weiwei : Entrelacs
Le Jeu de Paume
21 fév. , 29 avril

Voyage/voyage.
Un art contemporain
déboussolé
8 fév. , 28 avril
Maison de l'Amérique
latine

Théâtre, danse et
musique à Paris à
l'époque romantique
Musée Carnavalet
28 fév. , 16 avril

Paris (75)
Berenice Abbott
Le Jeu de Paume
21 févr. , 29 avr.
La rétrospective de la photographe américaine rassemble plus de cent quarante photographies, mais aussi des documents inédits et des ouvrages originaux. Un panorama complet, de ses débuts à Paris à son engagement pour une photographie réaliste.

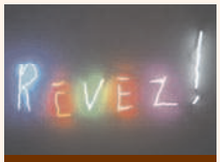


Paris (75)
Néon: Who's Afraid of Red, Yellow and Blue?
La Maison rouge
17 févr. , 20 mai
Le tube néon, objet de création. De la première œuvre de Lucio Fontana en 1951 aux tubes fluorescents de Dan Flavin et plus récemment de Bruce Nauman, la Maison rouge retrace soixante ans de création lumineuse.

Akseli Gallen-
Kallela - Une passion
finlandaise
Musée d'Orsay
7 fév. , 6 mai

Debussy, la musique
et les arts
Musée de l'Orangerie
21 fév. , 11 juin

Trompe-l'œil.
Imitations, pastiches
et autres illusions
Musée des arts déco
2 fév. , 30 nov.

Rabindranath Tagore
Musée du Petit Palais
27 fév. , 11 mars

Lydie Arickx
Réfectoire des cordeliers
1 fév. , 26 fév.

Robert Combas, Couple psychopatex, 1995, acrylique sur toile, 135 x 135 cm, collection Sophie Reynaud, Paris.

## Robert Combas, rock and roll

Lyon Rétrospective Robert Combas.
Greatest Hits
MAC, du 24 février au 15 juillet 2012

Précurseur de la Figuration libre, mouvement né dans les années 1980 prônant une pratique artistique basée sur le plaisir et l'impulsivité, libérée de toute contrainte conceptuelle et inspirée par la culture populaire, Robert Combas est un musicien et un peintre proche du mouvement punk. En toute logique, il place sa première rétrospective de grande envergure sous le signe de l'énergie rock et la conçoit comme une performance rythmée par une bande-son tirée de sa discothèque. La manifestation présente plus de trois cents œuvres, des débuts du peintre dans les années 1970 à aujourd'hui. Mais plus qu'une rétrospective, l'artiste et les organisateurs ont souhaité une exposition vivante, animée par la présence quotidienne du peintre, qui installe son atelier-studio d'enregistrement au sein du musée pour enrichir le parcours de créations inédites réalisées en temps réel. Le public y découvrira, à côté de ses emblématiques toiles bigarrées, son nouveau travail, des clips vidéo mêlant créations plastiques et sonores.

La Roche-Guyon (95)
On emménage
au château
Château de la
Roche-Guyon
1er fév. , 31 déc.

Noisy-le-Sec (93)
Exposition collective
La Galerie
25 fév. , 21 avril

Versailles (78)
Les guerres de
Napoléon. Louis-
François Lejeune,
général et peintre
Château de Versailles
14 fév. , 13 mai

## Régions

Antibes (06)
Picasso, De Chirico,
Léger et Picabia en
présence de l'Antique
Musée Picasso
18 fév. , 20 mai

Aurillac (15)
Le fonds Henri Mondor
Musée d'art et
d'archéologie
14 fév. , 25 août

Beauvais (60)
Le dessin éveillé
Musée départemental
22 fév , 27 mai

Bourges (18)
Bertrand Bonello
La Box
23 fév , 31 mars

Caen (14)
Artistes et amateurs
à Rome au XVIIIe siècle
Musée des beaux-arts
4 fév. , 23 avril

Cambrai (59)
Luxe, jazz et volupté :
Rythme et couleur chez
Matisse
Musée des beaux-arts
29 fév. , 29 mai

Carcassonne (11)
Jean Pidoux
Musée des beaux-arts
24 fév. , 24 mai

Carnac (56)
Marthe et Saint-Just
Péquart, archéologues
des îles
Musée de Préhistoire
1er fév. , 31 déc.

Châlons-en-
Champagne
La collection
d'estampes
Musée des beaux-arts
et d'archéologie
10 fév. , 26 août

Aix-en-Provence (13)
Philippe Favier «
Corpuscules »
Musée Granet
1er févr. , 22 avr.
Prélude à l'événement Marseille-Provence 2013 une rétrospective est consacrée à Favier. Elle présente trente ans d'une création protéiforme et sensible, toujours inclassable.

Chalon-sur-Saône
(71)
Charlotte Perriand/
Raphaël Dallaporta
Musée Niépce
18 fév. , 20 mai

Cherbourg-Octeville
(50)
Robin Collyer
Le Point du Jour
5 fév. , 29 avril

Dijon (21)
Philippe Gronon
Musée des beaux-arts
17 fév. , 5 mai

Dole (39)
La collection
d'art moderne et
contemporain du
musée des beaux-arts
de Nantes
Musée des beaux-arts
18 fév. , 20 mai

Douai (59)
Le Baroque en Flandre :
Rubens,
Van Dyck, Jordaens
Musée de la chartreuse
24 fév. , 28 mai

Échirolles (38)
Jean-Christophe
Norman : Aramram
Musée Géo-Charles
3 fév. , 28 mai

Grenoble (38)
Lili Reynaud-Dewar
Le Magasin
5 fév. , 29 avril

Issoudun (36)
Cécile Reims et
les graveurs du XVIe
au XXIe siècle
Musée de l'hospice
Saint-Roch
25 fév. , 29 mai

Mouans-Sartoux (06)
Biofeedback
Espace de l'Art concret
26 fév. , 15 avril

Nantes (44)
Trésors cachés
(Delacroix, Monet,
Toulouse-Lautrec)
Chapelle de l'Oratoire
10 fév. , 6 mai
Nantaises au travail du
XVIIIe siècle à nos jours
Musée du château
des ducs de Bretagne
11 fév. , 13 mai

Nice (06)
L'institut des archives
sauvages
Villa Arson
17 fév. , 28 mai

Nîmes (30)
Mark Manders
Carré d'art
10 fév. , 13 mai

Orléans (55)
Roni Fées
Musée des beaux-arts
9 fév. , 25 mars

Carquefou (44)
Jean-Michel
Sanejouand
Frac des Pays de
la Loire
22 févr. , 6 mai
L'année Jean-Michel Sanejouand en Pays de la Loire débute à Carquefou avec l'exposition de ses objets et plans des années 1960. En mars, une centaine de sculptures et peintures de 1978 à nos jours seront exposées à Nantes pour la plus grande exposition Sanejouand jamais réalisée à ce jour.

Quimper (29)
L'estampe bretonne
Musée départemental
breton
10 fév. , 20 mai

L'arbre et la forêt
Musée des beaux-arts
10 fév. , 21 mai

Reims (51)
Emily Wardill
FRAC
Champagne-Ardenne
3 fév. , 22 avril

# Février 2012

Riom (63)
Laurent Pernod
Musée Mandet
25 fév. , 22 avril

Rodez (12)
Théodore Richard
Musée des beaux-arts
Denys Puech
9 fév. , 3 juin

Roubaix (59)
Picasso à l'œuvre
dans l'objectif de
David Douglas Duncan
La Piscine
18 fév , 20 mai

Saint-Étienne (42)
Kimsooja - Isabel
Nolan - Jan Fabre
Musée d'art moderne
25 fév. , 22 avril

Strasbourg (67)
100 000 ans de
circulation des
hommes en Alsace
Palais Rohan
10 fév. , 28 mai

Tourcoing (59)
Visions fugitives
Le Fresnoy
10 fév. , 22 avril

Tours (37)
Bertrand Lamarche
CCC
18 fév. , 28 mai

## Monde

ALLEMAGNE

Berlin
Gerhard Richter
Neue Nationalgalerie
12 fév. , 13 mai

Bonn
Warhol, Basquiat,
Clemente
Kunst und
Ausstellungshalle
10 fév. , 20 mai

Düsseldorf
Roman Ondák
25 fév. , 28 mai
Tomás Saraceno
11 fév. , 20 jan.
Kunstsammlung
Nordrhein-Westfalen

Francfort-sur-le-Main
Warhol : Unes
Museum für Moderne
Kunst
11 fév. , 13 mai

Edvard Munch
Schirn Kunsthalle
9 fév. , 13 mai

Claude Le Lorrain
Städel Museum
3 fév. , 6 mai

Ed Kienholz & Nancy Reddin Kienholz, The Pool Hall, 1993, 245 x 250 x 138 cm, collection de l'artiste, courtesy L.A. Louver, Venice. © Kienholz.

## Kienholz artiste conceptuel

Bâle Kienholz. Les signes du temps
Musée Tinguely, du 22/02 au 13/05

Edward Kienholz (1927-1994) est une des grandes figures américaines de l'assemblage et de l'installation. Cet autodidacte a créé un univers sombre, hanté par des figures dérangeantes qui suscitèrent le scandale. Encore aujourd'hui, ses installations provoquent le malaise à cause de la violence des thèmes représentés ; racisme, avortement, guerre ou encore prostitution. L'ambition de ses environnements est de confronter le spectateur aux travers de la société en le plongeant dans une ambiance sinistre, à l'image de sa reconstitution d'une maison close ou d'une scène de lynchage qui évoque la période ségrégationniste. Pour ce faire, l'artiste utilise toute sorte de matériaux de rebuts, métaphore de la laideur de la société de consommation, qu'il juxtapose à des photographies. Peu connu du grand public, il apparaît comme le précurseur de toute une génération d'artistes dont la marque de fabrique est le mauvais goût et la provocation, à l'instar de Mike Kelley et de Paul McCarthy.

Hambourg
Héros exténués :
Ferdinand Hodler/
Aleksandr Dejneka/
Neo Rauch
Hamburger Kunsthalle
17 fév. , 13 mai

Munich
Georgia O'Keeffe
Kunsthalle der
Hypo-Kulturstiftung
3 fév. , 13 mai

AUTRICHE

Vienne
Impressionnisme
sur papier
10 fév. , 13 mai
La collection
Werner
3 fév. , 22 avril
Albertina Museum

Gustav Klimt
Kunsthistorisches
Museum
14 fév. , 6 mai

Gustav Klimt
Leopold Museum
24 fév. , 11 juin

Claes Oldenburg
Museum Moderner
Kunst Stiftung
Ludwig
4 fév. , 28 mai

BELGIQUE

Anvers
Chantal Akerman
Musée d'art
contemporain
10 fév , 20 mai

Bruxelles
Cy Twombly :
Photographies
1er fév. , 29 avril
Per Kirkeby et
les toiles interdites
de Kurt Schwitters
10 fév. , 20 mai
BOZAR - Palais
des beaux-arts

DANEMARK

Copenhague
Vilhelm Hammershøi
Statens Museum
for Kunst
4 fév. , 20 mai

ESPAGNE

Madrid
Odilon Redon
9 fév. , 29 avril
Lewis Hine
9 fév. , 29 avril
Fundación Mapfre

Marc Chagall
Musée
Thyssen-Bornemisza
14 fév. , 20 mai

ÉTATS-UNIS

Boston
Les débuts
de la photographie
en Grande-Bretagne
et en France
7 fév. , 8 oct.
Manet en noir
18 fév. , 28 oct.
Museum of Fine Arts

Cincinnati
Monet à Giverny
Cincinnati Art Museum
4 fév. , 13 mai

Los Angeles
Impression,
broderie, et l'art
du planisphère
LACMA
18 fév. , 13 mai

New York
Renoir:
Impressionisme,
mode et peinture
en pied
Frick Collection
7 fév. , 13 mai

Contreplaqué :
Matériau, processus,
forme
2 fév. , 27 fév.
Eugène Atget
6 fév. , 9 avril
Museum of Modern Art

Dan Flavin : Dessiner
Pierpont Morgan
Library
17 fév. , 1er juil.

John Chamberlain
Guggenheim Museum
24 fév. , 13 mai

Philadelphie
Van Gogh. De près
Philadelphia Museum
of Art
1er fév. , 6 mai

Saint Louis
Le théâtre
de la photographie
contemporaine
Saint Louis Art
Museum
19 fév. , 13 mai

Seattle
Gauguin et
la Polynésie
Seattle Art Museum
9 fév. , 29 avril

Washington
Les peintres et la
photographie, de
Bonnard à Vuillard
Phillips Collection
4 fév. , 6 mai

États-Unis/
New York
Cindy Sherman
MoMA
26 févr. ,11 juin
Depuis trente ans, la photographe américaine se met en scène, s'inspirant des images de la société produites par les médias. Au MoMA, sa rétrospective s'articule autour des thèmes qu'elle développe depuis ses débuts.

GRANDE-BRETAGNE

Londres
Mondrian/Nicholson
Courtauld Institute
of Art Gallery
16 fév. , 20 mai

Portraits de
Lucian Freud
National Portrait
Gallery
9 fév. , 27 mai

Picasso et la
Grande-Bretagne
Tate Britain
15 fév. , 15 juil.

Yayoi Kusama
Tate Modern
8 fév. , 20 mai

La reine Elizabeth II
par Cecil Beaton
Victoria & Albert
Museum
8 fév. , 22 avril

Grande-Bretagne/
Londres
Alighiero e Boetti
Tate Modern
28 févr. ,27 mai
Londres accueille pour la première fois la rétrospective d'un artiste majeur de l'Arte Povera, Alighiero e Boetti.

ITALIE

Turin
Press Play - L'art
et les médias
Fondazione Sandretto
Re Rebaudengo
2 fév. , 5 mai

JAPON

Tokyo
Lee Bul
Mori Art Museum
4 fév. , 27 mai

PAYS-BAS

Amsterdam
Le symbolisme de Van
Gogh à Kandinsky
Van Gogh Museum
24 fév. , 17 juin

SUISSE

Bâle
Róza El-Hassan :
In between
Kunstmuseum
11 fév. , 20 mai

Vera Isler
Musée Jean Tinguely
1er fév. , 6 mai

Genève
Art et histoire
de l'éclairage
Musée d'art et d'histoire
24 fév. , 19 août

Zurich
Un conte d'hiver
Kunsthaus Zürich
10 fév. , 29 avril

## Salons

, Madrid (Espagne) :
ARCO, du 15 au
19 février

# Mars 2012

## Île-de-France

Paris (75)
Pascal Schwaighofer
Centre culturel suisse
9 mars , 5 avril

Matisse
Centre Pompidou
7 mars , 18 juin

Bob Dylan. L'explosion rock (1961-1966)
Cité de la musique
6 mars , 15 juil.

Beauté animale, de Dürer à Jeff Koons
Galeries nationales du Grand Palais
21 mars , 16 juil.

Dessins de la collection du Boijmans Van Beuningen
1er mars , 13 mai
Tableaux du XVIe au XIXe siècle de la fondation Custodia
1er mars , 27 mai
Institut néerlandais

Paris (75)
Helmut Newton
Galeries nationales du Grand Palais
24 mars ,17 juin
Première rétrospective du grand photographe de mode en France depuis sa mort en 2004.

Invitation à Annie Le Brun
Maison de Victor Hugo
15 mars , 19 août

Christopher Wool
30 mars , 19 août
Resisting the present - Mexico 2000/2012
9 mars , 8 juil.
Musée d'art moderne de la Ville de Paris

L'Algérie, à l'ombre des armes. 1830-1962
Musée de l'armée
28 mars , 8 juil.

La berline de Napoléon. Le mystère du butin volé
Musée de la Légion d'honneur
7 mars , 8 juil.

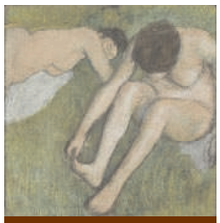

Paris (75)
Degas et le nu
Musée d'Orsay
13 mars , 1er juil.
L'entrée de Degas dans la modernité par la saisie du corps en mouvement.

Ricard, 80 ans de création
Musée de la publicité
29 mars , 26 août

SHO1 - Maîtres calligraphes du Japon
14 mars , 14 mai
Rochers de lettres
28 mars , 25 juin
Musée des arts asiatiques - Guimet

Bijoux contemporains en céramique
Musée des arts décoratifs
15 mars , 27 mai

Léonard de Vinci, La Vierge à l'Enfant avec sainte Anne, huile sur bois, musée du Louvre, Paris.
© Photo : Angèle Dequier.

## Léonard de Vinci, l'autre exposition

Paris L'ultime chef-d'œuvre de Léonard de Vinci, la « Sainte Anne »
Musée du Louvre, du 29/03 au 25/06

Considéré comme le testament artistique de Léonard de Vinci, La Vierge, l'Enfant Jésus et sainte Anne est un des fleurons du Musée du Louvre. Ce tableau représente, à l'égal de La Joconde, l'aboutissement des recherches du maître de la Renaissance en termes de complexité de la composition et de maîtrise de la technique du sfumato. Ce chef-d'œuvre de la peinture occidentale constitue un des projets les plus ambitieux du peintre, qui y travailla pendant près de vingt ans, mais également une puissante source d'inspiration pour les artistes de son temps. Récemment restaurée, une restauration critiquée pour son caractère jugé trop interventionniste, l'œuvre se dévoile dans une exposition qui livre ses secrets de fabrication : les premières esquisses, les dessins préparatoires, les études de paysage ainsi que plusieurs versions du tableau réalisées dans l'atelier du maître ; autant d'archives pour comprendre l'évolution formelle et iconographique du tableau et son rôle majeur dans l'histoire de l'art.

Paris (75)
Louis Vuitton
Musée des arts décoratifs
6 mars , 14 oct.
Le créateur Louis Vuitton et Marc Jacobs, le directeur artistique de la marque, sont à l'honneur au Musée de la mode et du textile.

Arles. Les fouilles du Rhône
9 mars , 2 juil.
Dessins de Paul Delaroche
9 mars , 11 juin
Musée du Louvre

J.M.Sert, le Titan à l'œuvre (1874-1945)
Musée du Petit Palais
8 mars , 5 août

Patagonie - Images du bout du monde
6 mars , 13 mai
La pluie
6 mars , 13 mai
Musée du quai Branly

Chefs-d'œuvre de l'art égyptien. Des pharaons noirs à Alexandre le Grand
Musée Jacquemart-André
23 mars , 23 juil.

Artemisia. Pouvoir, gloire et passions d'une femme peintre
Musée Maillol
14 mars , 15 juil.

Berthe Morisot
Musée Marmottan
8 mars , 1er juil.

Phares !
Musée national de la marine
7 mars , 4 nov.

Le portail de Cluny
Musée national du Moyen Âge
14 mars , 18 juin

Auvers-sur-Oise (95)
Entre ciel et terre. Regards d'artistes sur le paysage
Divers lieux
31 mars , 2 sept.

Fontainebleau (77)
Napoléon III et Eugénie reçoivent à Fontainebleau
Château de Fontainebleau
31 mars , 2 juil.

Nogent-sur-Marne (94)
Tamar Guimarães
Maison d'art Bernard Anthonioz
22 mars , 13 mai

Sceaux (92)
Dessins du musée Ingres de Montauban
Musée de l'Île-de-France
23 mars , 24 juin

Sèvres (92)
Alexandre-François Desportes
Cité de la céramique - Manufacture nationale de Sèvres
26 mars , 31 mai

Vitry-sur-Seine (94)
Collectif I.F.P.
Macval
2 mars , 10 juin

## Régions

Aurillac (15)
Renaud Monfourny : L'œil rock
La Sellerie - Espace photographique Albert Monier
2 mars , 19 mai

Bignan (56)
Dominique de Beir/ Peter Soriano/ Nicolas Chatelain
Domaine de Kerguéhennec
18 mars , 3 juin

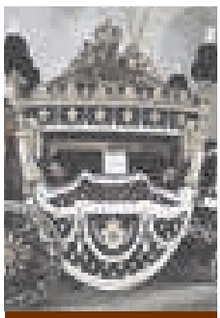

Arras (62)
Roulez carrosses!
Musée des beaux-arts
17 mars , 10 nov.
Première exposition du partenariat signé entre Versailles et la ville d'Arras, qui prévoit de montrer les collections du château au Musée des beaux-arts.

Bordeaux (33)
Iturria
Musée d'Aquitaine
20 mars , 1er juil.

Caen (14)
Amy O'Neill
FRAC Basse-Normandie
3 mars , 24 avril

Calais (62)
Visions romantiques des côtes de la Manche, du Mont Saint-Michel au Pas-de-Calais
Musée des beaux-arts
17 mars , 24 juin

Chambéry (73)
Beatrix Von Conta
Espace Malraux
29 mars , 19 mai

Chantilly (60)
Rousseau au Domaine de Chantilly
Musée Condé
1er mars , 31 août

Dunkerque (59)
Dessins de voyage de Charles Laborde
3 mars , 3 juin
Marins, pêcheurs et ports dans le dessin et la BD
2 mars , 3 juin
Musée portuaire

Gravelines (59)
Inventer le dessin
Musée du dessin et de l'estampe originale
17 mars , 27 mai

Grenoble (38)
Die Brücke (1905-1914). Aux origines de l'expressionnisme
Musée de Grenoble
31 mars , 17 juin

Le Cateau-Cambrésis (59)
Henri-Edmond Cross et le néo-impressionnisme
Musée Matisse
11 mars , 10 juin

Le François (972)
Jacqueline Fabien
Fondation Clément
2 mars , 8 avril

Le Havre (76)
Jocelyne Alloucherie
Musée d'art moderne André Malraux
17 mars , 7 mai

Les Baux-de-Provence (13)
Gauguin, Van Gogh, les peintres de la couleur
Les Carrières
1er mars , 15 jan.

École de Tours, Vierge en oraison, détail, huile sur bois, 48,3 x 33,3 cm, musée des beaux-arts, Tours. © Photo : Ph. Sébert.

# À Tours, aux environs de 1 500

Tours 1500 entre Moyen Âge et Renaissance
Musée des beaux-arts de Tours, du 17/03 au 17/06

Période extrêmement fertile, les années charnières entre le XVe et le XVIe siècle connaissent actuellement un regain d'intérêt grâce à des expositions majeures dont « France 1500 », organisée au Grand Palais en 2010. Dans le sillage de cette manifestation et sous l'impulsion de plusieurs grandes acquisitions par le Musée des beaux-arts de Tours, dont deux panneaux de l'atelier de Jean Fouquet, le musée tourangeau a choisi de mettre en lumière une période d'intense activité artistique n'ayant jusqu'ici jamais fait l'objet d'une présentation de grande envergure. Véritable « âge d'or tourangeau », les années 1500 sont marquées par la présence royale et l'installation de la cour dans les châteaux de la vallée de la Loire, un contexte qui favorisa les contacts avec les artistes parisiens, mais également la pénétration d'idées nouvelles venues d'Italie et d'Europe du Nord. Cette exposition se penche plus particulièrement sur la production des peintres Jean Poyer et Jean Bourdichon et sur la carrière du sculpteur Michel Colombe.

Les Sables-d'Olonne (85)
François Boisrond
17 mars , 17 juin
Marlène Mocquet
17 mars , 17 juin
Musée de l'abbaye Sainte-Croix

Limoges (87)
Rainier Lericolais
FRAC Limousin
23 mars , 2 juin

Lyon (69)
Jean Martin (1911-1996) : Les années expressives
3 mars , 4 juin
Émile Guimet et l'Égypte antique
30 mars , 2 juil.
Musée des beaux-arts

Montauban (82)
Père Marie-Bernard
Nisa Chevènement
Musée Ingres
17 mars , 8 avril

Montpellier (34)
Les arts du feu contemporains
30 mars , 19 sept.
Alexandre Hollan, le chemin de l'arbre
3 mars , 3 juin
Musée Fabre

Orléans (45)
Bertrand Lamarche
FRAC Centre
1er mars , 29 avril

Philippe Guesdon : La Nef des fous
15 mars , 17 juin
Zanzucchi : Gravures et semelles de plomb
29 mars , 28 juin
Musée des beaux-arts

Pau (64)
Gaston Fébus (1331-1391)
Musée du château de Pau
17 mars , 17 juin

Strasbourg (67)
Nicolas de Leyde.
Musée de l'œuvre Notre-Dame
30 mars , 8 juil.
Sculpteur de la fin du XVe siècle, Nicolas de Leyde diffusa ses innovations techniques et iconographiques dans toute la région rhénane.

Rochechouart (87)
Irmavep Club : Livret IV
1er mars , 3 juin
Raoul Hausmann (1886-1971), chercheur
1er mars , 16 déc.
Musée départemental d'art contemporain

Saint-Paul-de-Vence (06)
La fondation Maeght présente la collection Gori
Fondation Maeght
31 mars , 17 juin

Sérignan (34)
Yves Bélorgey
Musée régional d'art contemporain Languedoc-Roussillon
11 mars , 17 juin

Strasbourg (67)
Des illustrateurs au musée : Tomi Ungerer
Musée Tomi Ungerer
2 mars , 31 août

Toulon (83)
Alain Clément
Hôtel des Arts
17 mars , 13 mai

Tourcoing (59)
Iannis Xenakis
22 mars , 11 juin

# Mars 2012

Markus Raetz
22 mars , 11 juin
Musée des beaux-arts Eugène Leroy

Valenciennes (59)
Michel-Ange au siècle de Carpeaux - Dessins et sculptures de Géricault à Rodin
16 mars , 1er juil.
Dessiner d'après. Jean-Michel Alberola - Pierre Buraglio - Jean Le Gac
16 mars , 1er juil.
Musée des beaux-arts

Villeneuve-d'Ascq (59)
Déplacer, déplier, découvrir. Expérimentations françaises 1960-1999
LaM
3 mars , 17 juin

Villeurbanne (69)
Berdaguer & Péjus
Institut d'art contemporain
16 mars , 13 mai

## Monde

ALLEMAGNE

Düsseldorf
Fresh Widow. Toiles-fenêtres depuis Matisse et Duchamp
Kunstsammlung Nordrhein-Westfalen
K20 - K21
31 mars , 12 août

Munich
John Pawson
1er mars , 20 mai
Femmes - Pablo Picasso, Max Beckmann, Willem De Kooning
30 mars , 15 juil.
Robert Smit
17 mars , 1er juin
Pinakothek der Moderne

AUTRICHE

Salzbourg
Dieter Roth
Museum der Moderne - Mönchsberg
3 mars , 24 juin

Vienne
Gustav Klimt - Dessins Albertina
13 mars , 17 juin

BELGIQUE

Gand
Barbara Nanning : Printemps éternel
Design Museum Gent
31 mars , 3 juin

Hornu
La .03, chaise iconique de Maarten Van Severen
18 mars , 17 juin
Migrants flamands en Wallonie
18 mars , 27 mai
Grand-Hornu Images

ESPAGNE

Madrid
Hoppé - Portraits: Society, Studio, Street
Fundación Mapfre
8 mars , 20 mai

ÉTATS-UNIS

Boston
Charline von Heyl
Institute of Contemporary Art
21 mars , 8 juil.

Denver
Yves Saint Laurent Une rétrospective
Denver Art Museum
25 mars , 8 juil.

Fort Worth
L'âge de l'impressionnisme
Kimbell Art Museum
11 mars , 17 juin

Houston
Dessins de Richard Serra : Une rétrospective
Menil Collection
2 mars , 10 juin

Utopie/Dystopie : Construction et destruction dans la photographie et le collage
Museum of Fine Arts
11 mars , 10 juin

Los Angeles
Robert Adams
LACMA
11 mars , 3 juin

Dessins des régions germanophones, 1480-1660
The J. Paul Getty Museum
27 mars , 17 juin

Malibu
Aphrodite et les Dieux de l'amour
Getty Museum
28 mars , 9 juil.

New York
Keith Haring
Brooklyn Museum
16 mars , 8 juil.

Biennale du Whitney
Whitney Museum of American Art
1er mars , 27 mai

GRANDE-BRETAGNE

Bristol
Dix dessins de Vinci
Bristol Museum and Art Gallery
31 mars , 10 juin

Londres
Turner inspiré
National Gallery
14 mars , 5 juin

SUÈDE

Stockholm
Sturtevant
Moderna Museet
17 mars , 27 mai

SUISSE

Berne
L'Europe des esprits ou la fascination de l'occulte, 1750-1950
Zentrum Paul-Klee
31 mars , 15 juil.

Martigny
Portraits - Collection du Centre Pompidou
Fondation Pierre Gianadda
2 mars , 24 juin

Bruxelles
Le surréalisme à Paris
Musées royaux des beaux-arts
16 mars , 15 juil.
Séance de rattrapage pour celles et ceux qui auraient manqué l'exposition de Beyeler.

## Salons

, Paris, jardin des Tuileries : XVIe Pavillon des arts et du design, du 28 mars au 1er avril.
, Paris, palais de la Bourse : XIIIe Salon du dessin, du 28 mars au 2 avril.
, Paris, carrousel du Louvre : Salon du dessin contemporain Drawing now, du 29 mars au 1er avril.
, Paris, Grand Palais : Art Paris, du 29 mars au 1er avril.
, New York (États-Unis) : The Armory Show, du 8 au 11 mars.
, Maastricht (Pays-Bas) : TEFAF, du 16 au 25 mars.
, Bruxelles (Belgique) : Eurantica Brussels- fine art fair, Brussels expo, du 23 mars au 1er avril.

# Avril 2012

## Île-de-France

Paris (75)
Manon de Pauw : Intrigues
Centre culturel canadien
4 avril , 8 sept.

Banditi dell'arte
Halle Saint-Pierre
1er avril , 31 déc.

Format de poche : Les Misérables
Maison de Victor Hugo
24 avril , 16 sept.

Eugène Atget, Paris
Musée Carnavalet
18 avril , 29 juil.

Les Belles Heures du duc de Berry
4 avril , 25 juin
Wim Delvoye
5 avril , 25 juin
Musée du Louvre

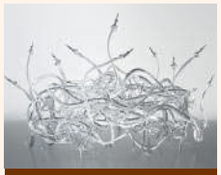

Paris (75)
Les maîtres du désordre
Musée du quai Branly
11 avr. ,29 juill.
Les forces de vie et de destruction irriguent les croyances de nombreuses cultures. Les représentations des entités, des figures d'intercession ainsi que des rituels liés au désordre et à sa maîtrise sont exposées dans un parcours en trois temps.

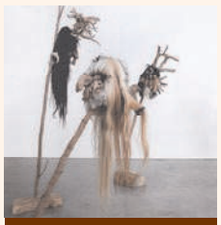

Paris (75)
La Triennale de Paris
Palais de Tokyo
20 avr. ,26 août
La Force de l'art devient la Triennale et quitte le Grand Palais pour inaugurer les nouveaux espaces du Palais de Tokyo. Sous le titre d'Intense Proximity, elle fait un état des lieux de la scène actuelle française.

Robert Crumb, L'Amazone aux tresses, 2007-2011.
© Robert Crumb.

## Crumb, la ligne sale tirée au clair

Paris Crumb
Musée d'art moderne de la Ville de Paris, du 13/04 au 19/08

Figure de proue de la bande dessinée américaine underground, Robert Crumb a créé un univers déjanté aux multiples facettes. Dessinateur et illustrateur infatigable, sa vaste production aborde une multitude de thématiques avec un humour féroce et un style inimitable. Ses obsessions personnelles – le sexe, la drogue et les femmes plantureuses – jalonnent ses planches avec causticité et noirceur, soit sous les traits de ses antihéros, dont le plus célèbre est Fritz le Chat, soit par le biais de sa propre caricature, sorte de misanthrope postmoderne. D'abord critiqué pour son dessin qualifié de « ligne sale », qui prend le contre-pied de la facture proprette des comics, et décrié pour ses histoires jugées immorales, il a acquis au cours de sa carrière une reconnaissance institutionnelle. Première grande rétrospective en France, la manifestation parisienne retrace tous les aspects de sa carrière grâce à de nombreux documents : dessins originaux, carnets de croquis, mais aussi les nombreuses revues qu'il a créées.

Cima, maître de la Renaissance vénitienne
Musée du Luxembourg
5 avril , 15 juil.

Enghien-les-Bains (95)
Mach
Centre des arts d'Enghien-les-Bains
13 avril , 13 juil.

L'Isle-Adam (95)
Faits de Forêts. Histoire et usage
Musée d'art et d'histoire Louis Senlecq
14 avril , 17 sept.

Louvres (95)
Archéologue perdu : Entre science et fiction
Archéa - Musée d'archéologie
13 avril , 23 déc.

Sèvres (92)
Jacqueline Lerat
24 avril , 20 juil.
Elmar Trenkwalder
24 avril , 29 oct.
Cité de la céramique

Versailles (78)
Charles-Nicolas Dodin
Château de Versailles
1er avril , 30 juin

## Régions

Amiens (80)
Jean-Michel Alberola, éclairage en groupe
FRAC Picardie
4 avril , 15 sept.

Paysages vécus, paysages rêvés
5 avril , 24 juin
Musée de Picardie

Écouen (95)
Trésors enfouis
Musée national de la Renaissance
4 avr. ,2 juill.
En 2006, deux Lorrains découvrent un trésor d'orfèvrerie civile en argent. Acquis par le Musée de Nancy, il est ici présenté sous forme d'enquête.

Bourges (18)
Jean-Christophe Averty
La Box
19 avril , 6 mai

Carquefou (44)
Songe d'une nuit d'été
FRAC Pays de la Loire
15 avril , 30 sept.

Épinal (88)
Rois et reines
Musée de l'image
6 avril , 17 sept.

Giverny
Maurice Denis
Musée des impressionnismes
1er avril , 15 juil.

Granville (50)
Colette
Musée R. Anacréon
7 avril , 23 sept.

Grenoble (38)
Hannibal et les Alpes
Musée dauphinois
22 avril , 2 juil.

Lyon (69)
Le portrait tissé
Musée des tissus et des arts décoratifs
27 avril , 23 sept.

De Charles VIII au G7, visites officielles à Lyon de 1494 à 1996
Musée historique - Musée Gadagne
26 avril , 26 août

Montpellier (34)
Potiers et faïenciers entre Moyen Âge et XVIIIe siècle
Musée Fabre
28 avril , 23 sept.

Quimper (29)
Armer les toboggans
Le quartier - Centre d'art contemporain
14 avril , 10 juin

Rennes (35)
Allan Sekula : The Docker's Museum
La Criée
6 avril , 20 mai

Saint-Quentin (02)
Dessins dans la marge - Prisonniers de guerre. Un projet d'art postal mené avec les détenus de la prison de Laon et leur famille
Musée Antoine Lécuyer
1er avril , 30 juin

Strasbourg (67)
La ronde du carré
La Chaufferie - Galerie de l'École supérieure des arts décoratifs
13 avril , 19 mai

Un art de l'illusion. Peintures murales romaines en Alsace
Musée archéologique de Strasbourg
20 avril , 31 août

## Monde

ALLEMAGNE

Berlin
Roman Ondák
Deutsche Guggenheim Berlin
26 avril , 24 juin

Bonn
Romy Schneider
Kunst und Ausstellungshalle
6 avril , 24 juin

Düsseldorf
Big Picture III
Kunstsammlung Nordrhein-Westfalen - K20 - K21
14 avril , 16 sept.

Francfort-sur-le-Main
RAY - Projects photographiques
Museum für Moderne Kunst
20 avril , 8 juil.

BELGIQUE

Bruges
Kamarama
Arentshuis
29 avril , 5 août

Hornu
Guillaume Bardet
Grand-Hornu Images
29 avril , 16 sept.

ÉTATS-UNIS

Boston
Alex Katz - Estampes
Museum of Fine Arts
28 avril , 29 juil.

Los Angeles
L'héritage de Quetzalcoatl dans l'ancien Mexique
1er avril , 1er juil.
Daido Moriyama
7 avril , 31 juil.
LACMA

Land Art jusqu'en 1974
MOCA
1er avril , 30 juil.

Herb Ritts : L.A. Style
The J. Paul Getty Museum
3 avril , 26 août

Washington
I Spy - La photographie et le théâtre de rue, 1938-2010
National Gallery of Art
22 avril , 5 août

GRANDE-BRETAGNE

Londres
Hans-Peter Feldmann
Serpentine Gallery
11 avril , 3 juin
Damien Hirst
Tate Modern
5 avril , 9 sept.

ITALIE

Venise
Urs Fischer
Palazzo Grassi
15 avril , 15 juil.

SUISSE

Bâle
Renoir
Kunstmuseum
1er avril , 12 août

## Salons

, Paris, Grand Palais : Salon international du livre ancien, estampe, dessin, du 27 au 29 avril.
, Lille : Lille Art Fair Lille Grand Palais, du 12 au 15 avril.
, Milan (Italie) : Salon international du meuble, du 17 au 22 avril.
, Cologne (Allemagne) : Art Cologne, du 18 au 22 avril.
, Bruxelles (Belgique) : 30e Art Brussels, du 19 au 22 avril.

# Mai 2012

## Île-de-France

Paris (75)
Collection Andreas Züst
Centre culturel suisse
23 mai , 15 juil.

Anri Sala
Centre Pompidou
2 mai , 6 août

La Tenture de Moïse d'après Poussin
Galerie des Gobelins
22 mai , 1er déc.

Photographes néerlandais à Paris, 1900-1968
Institut néerlandais
24 mai , 31 juil.

Rosa Barba
22 mai , 23 sept.
Laurent Grasso
22 mai , 23 sept.
Eva Besnyö
22 mai , 23 sept.
Le Jeu de Paume

Rodin et le marbre
Musée Rodin
24 mai , 31 déc.

Fontainebleau (77)
Jacques Verbeckt et l'oratoire de Louis XV à Fontainebleau
25 mai , 18 sept.
Musée national du château

## Régions

Angers (49)
La dernière nuit de Troie
Musée des beaux-arts
25 mai , 2 sept.

Aix-en-Provence (13)
Les chefs-d'œuvre du musée Frieder Burda
Musée Granet
26 mai , 30 sept.

Bergues (59)
De Heemskerck à Le Brun - Dessins

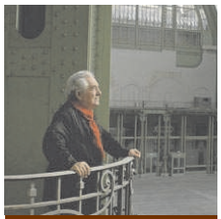

Paris (75)
Monumenta 2012 : Daniel Buren
Nef du Grand Palais
10 mai , 21 juin
Après Boltanski en 2010 et Anish Kapoor en 2011, Daniel Buren est invité à investir la nef du Grand Palais pour la 5e édition de Monumenta.

Musée du Mont de Piété
5 mai , 30 sept.

Bordeaux (33)
L'océan noir
Musée d'Aquitaine
3 mai , 3 juin

Félix-Élie Bonnet dit Tobeen
Musée des beaux-arts
31 mai , 6 sept.

Caen (14)
Julien Prévieux
FRAC Basse-Normandie
5 mai , 24 juin

Jordaens
Musée des beaux-arts
10 mai , 18 sept.

Cherbourg-Octeville (50)
Henri Cartier-Bresson/ Paul Strand - Mexique, 1932-1934
Le Point du Jour
13 mai , 2 sept.

Clermont-Ferrand (63)
Perturbé par cette étrange légèreté de l'air
12 mai , 31 déc.
Géricault. Études inédites pour Le Radeau de la Méduse
30 mai , 3 sept.
Musée d'art Roger Quilliot

Dunkerque (59)
Le dessin éveillé
13 mai , 16 sept.
Dessin phénoménal
5 mai , 16 sept.
Wols - Œuvre dessiné
5 mai , 16 sept.
Laac

Lyon (69)
La collection Sagemono
Musée des tissus et des arts décoratifs
25 mai , 2 sept.

Mouans-Sartoux (06)
Pascal Broccolichi & Jérôme Poret
Espace de l'Art concret
20 mai , 28 oct.

Reims (51)
Sterling Ruby
FRAC Champagne-Ardenne
25 mai , 26 août

Rochefort (17)
Micheline Neporon
Musée d'art et d'histoire
25 mai , 30 sept.

Saint-Étienne (42)
Tony Cragg - Isabelle Champion Métadier - Jessica Stockholder
Musée d'art moderne
16 mai , 19 août

Strasbourg (67)
Max Klinger - Les suites gravées
Musée d'art moderne et contemporain
12 mai , 19 août

Toulon (83)
Exposition photographique
Hôtel des Arts
22 mai , 17 juin

Vernon (27)
Jean-Pierre Gilson
Musée municipal A. G. Poulain
1er mai , 30 sept.

## Monde

ALLEMAGNE

Dresde
La Madone Sixtine
Gemäldegalerie Alte Meister
26 mai , 26 août

Stuttgart
À la recherche du quadrillage
Kunstmuseum Stuttgart
5 mai , 7 oct.

Weil-am-Rhein
Gerrit Rietveld
Vitra Design Museum
17 mai , 16 sept.

AUTRICHE

Vienne
Bosch, Bruegel, Rembrandt, Rubens
25 mai , 26 août
Damien Hirst
4 mai , 9 sept.
Albertina

BELGIQUE

Bruxelles
Canvascollectie/ Collection RTBF
Palais des beaux-arts
15 mai , 10 juin

CANADA

Montréal
Zoo
Musée d'art contemporain de Montréal
24 mai , 3 sept.

Tom Wesselmann
Musée des beaux-arts
18 mai , 7 oct.

ÉTATS-UNIS

Chicago
Roy Lichtenstein
Art Institute of Chicago
23 mai , 3 sept.

Los Angeles
Images de la mort au Moyen Âge
The J. Paul Getty Museum
29 mai , 12 août

New York
Antico : l'âge d'or des bronzes Renaissance
Frick Collection
1er mai , 29 juil.

Washington
Joan Miró
National Gallery of Art
6 mai , 12 août

GRANDE-BRETAGNE

Londres
Bauhaus : l'art en tant que vie
Barbican Art Gallery
3 mai , 12 août

La reine - Art et image
National Portrait Gallery
17 mai , 21 oct.

Mode et escrime dans l'Europe de la Renaissance
The Wallace Collection
17 mai , 16 sept.

Les manuscrits jaïns
Victoria & Albert Museum
14 mai , 31 déc.

Espagne/Madrid
Kirchner
Fondation Mapfre
22 mai , 2 sept.
Membre fondateur du groupe expressionniste Die Brücke, le peintre allemand fait l'objet d'une première rétrospective en Espagne.

Suisse/Bâle
Jeff Koons
Fondation Beyeler
13 mai , 2 sept.
Figure incontestée du marché de l'art, l'artiste américain n'a pourtant jamais été présenté en Suisse.

Félix Édouard Vallotton, Verdun. Tableau de guerre interprêté [sic], projections colorées noires bleues et rouges terrains dévastés, nuées de gaz, 1917, huile sur toile, 114 x 146 cm, Musée de l'Armée, Paris. © Photo : Musée de l'armée/Dist. RMN/P. Segrette.

## L'art à l'épreuve de la guerre

Metz 1917
Centre Pompidou-Metz, du 26/05 au 24/09

Qu'en est-il de la création plastique en temps de guerre ? Du statut de l'artiste et de son corollaire supposé, l'engagement militant ? Période cruciale dans l'évolution des avant-gardes, les quatre années de la Première Guerre mondiale ont été témoins d'une production artistique riche, d'une grande variété stylistique et conceptuelle. Si certains artistes ont militairement pris part au conflit et ont compté parmi ses victimes, notamment Franz Marc et plusieurs futuristes, d'autres créateurs n'ont pas pris les armes, mais ont laissé des œuvres fortement inspirées par les événements. D'autres artistes sont enfin restés totalement coupés du contexte historique et ont créé des œuvres radicales dont le détachement a soulevé l'incompréhension et parfois le rejet. Avec une vaste exposition pluridisciplinaire présentant des chefs-d'œuvre représentatifs de ces années d'effervescence plastique, mais aussi « l'art des tranchées », production d'amateurs réalisée sur le front, le Centre Pompidou-Metz tente de répondre à ces questions.

## Salons

, Paris : Art Saint-Germain-des-Prés, du 19 au 22 mai.
, Paris : Carré Rive Gauche, 6e - 7e arr, du 31 mai au 3 juin.

# Juin/Juillet/Août 2012

## Île-de-France

Paris (75)
Misia, reine de Paris
Musée d'Orsay
12 juin , 9 sept.

Landru et son bourreau
Musée des lettres et manuscrits
8 juin , 26 août

Gerhard Richter
Musée du Louvre
7 juin , 17 sept.

Cuisiner et manger en Chine
Musée du quai Branly
19 juin , 30 sept.

Nogent-sur-Marne (94)
Collectif pointligneplan
Maison d'art Bernard Anthonioz
2 juin , 16 juil.

Versailles (78)
Joana Vasconcelos
Château de Versailles
1er juin , 30 sept.

Vitry-sur-Seine (94)
Exposition collective
MacVal
30 juin , 23 sept.

## Régions

Altkirch (68)
Luca Francesconi et Vanessa Safavi + Capucine Vandebrouck
CRAC Alsace
13 juin , 16 sept.

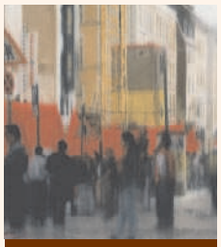

Paris (75)
Gerhard Richter
Centre Georges Pompidou
6 juin ,24 sept.
La rétrospective du peintre allemand complète la série de monographies d'artistes contemporains proposées par le Centre Pompidou. Elle abordera tout son œuvre des années 1960 à aujourd'hui dont les aspects les moins connus de sa création.

Le Voyage à Nantes. © Photo : Olivier Metzger.

## Estuaire, la biennale remise à l'eau

De Nantes à Saint-Nazaire Estuaire 2012
À Nantes et le long de la Loire, du 15/06 au 02/09

Biennale d'art contemporain créée en 2007, Estuaire présente des propositions artistiques à Nantes et le long de la Loire, en jouant sur le voisinage d'œuvres commandées à des artistes confirmés et le cadre naturel et patrimonial qui les accueille. Saluée par la critique et plébiscitée par le public, la manifestation propose un parcours-croisière jalonné d'œuvres éphémères, mais également de créations pérennes, signées entre autres Daniel Buren, Jeppe Hein ou encore François Morellet. La troisième édition prévue en 2011 a été reportée pour coïncider avec un plus vaste projet, le Voyage à Nantes, festival mettant la métropole nantaise à l'heure de la création plastique le temps d'un été. Sont notamment au programme : la dissémination dans la ville de certaines pièces du Musée des beaux-arts, fermé pour travaux, et des interventions artistiques dans des lieux de la vie quotidienne ; le tout sous-tendu par la programmation éclectique des institutions culturelles locales, comme Le Lieu unique ou La Fabrique.

Angers (49)
Hommage à Thomas Gleb (1912-1992)
Musée des beaux-arts
30 juin , 18 nov.

Aoste (38)
Cochons de Romains
Musée gallo-romain
11 juin , 30 nov.

Bignan (56)
Christian Bonnefoi/ Alexandre Hollan
Domaine de Kerguéhennec
24 juin , 30 sept.

Biot (06)
Exils
Musée Fernand Léger
23 juin , 8 oct.

Bordeaux (33)
Carlo & Tobia Scarpa
Musée des arts décoratifs
7 juin , 17 sept.

Carcassonne (11)
Max Savy
Musée des beaux-arts
22 juin , 22 sept.

Chalon-sur-Saône (71)
Michel Campeau
16 juin , 16 sept.
Studio Blumenfeld, New York, 1941-1960
16 juin , 16 sept.
Musée Nicéphore Niépce

Clermont-Ferrand (63)
Michel Gouéry
9 juin , 28 août
Mekanism
9 juin , 26 août
FRAC Auvergne

Dijon (21)
Portraits et figurines de la collection Magnin
Musée Magnin
7 juin , 23 sept.

Dole (39)
Laurent Pécheux
Musée des beaux-arts
9 juin , 30 sept.

Douai (59)
Éclats du monde
Musée de la chartreuse
16 juin , 24 sept.

Échirolles (38)
Rip Hopkins/ Martin Parr
Musée Géo-Charles
8 juin , 4 nov.

Évian (74)
L'art d'aimer. De la séduction à la volupté
Palais Lumière
16 juin , 23 sept.

Giverny (27)
Monet intime. Photographies de Bernard Plossu
Musée des impressionnismes
8 juin , 31 oct.

Gravelines (59)
Jaume Plensa
Musée du dessin et de l'estampe originale
24 juin , 9 sept.

Issoudun (36)
Claude Viallat / Philippe Cognée
Musée de l'hospice Saint-Roch
22 juin , 23 sept.

Le Havre (76)
Le France
Musée d'art moderne André Malraux
9 juin , 23 sept.

Limoges (87)
Sculptures sonores
FRAC Limousin
22 juin , 3 nov.

Lodève (34)
Théo Van Rysselberghe
Musée de Lodève
9 juin , 21 oct.

Lyon (69)
Auguste Morisot (1857-1951) - Le vitrail Art nouveau
Musée des beaux-arts
23 juin , 24 sept.

Montauban (82)
Vincent Bioulès dialogue avec Ingres
Musée Ingres
30 juin , 4 nov.

Montpellier (34)
Caravage et le caravagisme européen
Musée Fabre
23 juin , 14 oct.

Moulins-sur-Allier (03)
Christian Lacroix
Centre national du costume de scène et de la scénographie
16 juin , 31 déc.

Nantes (44)
Fabrice Hyber
Chapelle de l'Oratoire
15 juin , 16 sept.

Nice (06)
Yves Klein - James Lee Byars - Anish Kapoor
Mamac
30 juin , 30 nov.

Le temps de l'action. Acte II
Villa Arson
29 juin , 7 oct.

Nîmes (30)
Vera Lutter
Carré d'art
8 juin , 16 sept.

Quimper (29)
Claude Closky
Le quartier - Centre d'art contemporain
29 juin , 28 oct.

Boulogne-sur-Mer (62)
Le Centre Pompidou mobile
15 juin ,15 sept.
Après Chaumont et Cambrai, le musée mobile et ses quatorze chefs-d'œuvre font étape à Boulogne-sur-Mer avant de reprendre la route pour Libourne.

Regards d'artistes britanniques, 1880-1930
Musée départemental breton
28 juin , 30 sept.

Die Brücke, 1905-1914
Musée des beaux-arts
11 juil. , 8 oct.

Rennes (35)
Romain Louvel
La Criée
15 juin , 20 août

Rouen (76)
Vera Molnar
Musée des beaux-arts
29 juin , 30 sept.
Héritière des conclusions de Malevitch et de Mondrian, Vera Molnar a intégré très tôt l'informatique dans son processus créatif.

Lille (59)
Babel
Palais des beaux-arts
8 juin ,7 janv. 2013
De Roland Fischer à Anselm Kiefer, les artistes des XXe et XXIe siècles ont traduit le mythe biblique à l'aide de nombreux médiums, de la peinture au cinéma et à la bande dessinée.

Riom (63)
Made in Africa - Cheick Diallo, designer malien
Musée Mandet
23 juin , 7 jan.

Rochechouart (87)
Lucy Skaer
Musée départemental d'art contemporain
30 juin , 16 sept.

Rodez (12)
Kurt Schwitters & Ray Johnson : Merz & Moticos
Musée Denys Puech
22 juin , 28 oct.

Roubaix (59)
Thiébaut Chagué
La Piscine
30 juin , 2 sept.

Sète (34)
Chabaud - Fauve et expressionniste (1900-1914)
Musée Paul Valéry
15 juin , 28 oct.

# Juin/Juillet/Août 2012

Toulon (83)
Antoni Clavé
Hôtel des arts
30 juin , 3 sept.

Tourcoing (59)
Panorama 14
Le Fresnoy
2 juin , 22 juil.

Eugène Leroy, les dessins/ Pascale-Sophie Kaparis
Musée des beaux-arts Eugène Leroy
21 juin , 17 sept.

Tours (37)
Pierre Bourdieu. Images d'Algérie
Château de Tours
16 juin , 4 nov.

Faux-semblants
Musée des beaux-arts
25 juin , 15 juin

Valenciennes (59)
La peinture sous verre
Musée des beaux-arts
21 juin , 14 sept.

Vallauris (06)
Exils
Musée national Picasso La Guerre et la Paix
23 juin , 8 oct.

Villeneuve-d'Ascq (59)
Dessins/sculptures
12 juin , 7 oct.
Contrepoint moderne
12 juin , 7 oct.
LaM

Villeurbanne (69)
Stanley Brouwn
Institut d'art contemporain
6 juin , 19 août

Giverny (27)
Lumière et couleur, de Delacroix à Signac
Musée des impressionnismes
27 juil. , 31 oct.

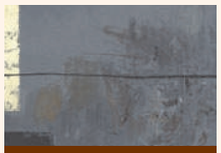

Saint-Paul-de-Vence (06)
Gasiorowski
Fondation Maeght
30 juin , 30 sept.
La Fondation Maeght présente des œuvres inédites ou peu montrées du peintre, cet artiste tourmenté dont Adrien Maeght était un collectionneur et un ami.

Les Sables-d'Olonne (85)
Explorateurs - Œuvres du Cnap
7 juil. , 10 nov.
L'architecture balnéaire aux Sables-d'Olonne et sur le littoral vendéen
7 juil. , 10 nov.
Musée de l'abbaye Sainte-Croix

Mouans-Sartoux (06)
Collage/assemblage
Espace de l'Art concret
2 juil. , 28 oct.

Sérignan (34)
Marcher dans la couleur
Musée régional d'art contemporain Languedoc-Roussillon
1er juil. , 28 oct.

## Monde

ALLEMAGNE

Berlin
Alfredo Jaar : The way it is. Une esthétique de la résistance
Berlinische Galerie
15 juin , 17 sept.

Munich
Hammershøi
Kunsthalle der Hypo-Kulturstiftung
15 juin , 16 sept.

Bonn
Pixar - 25 ans d'animation
Kunst und Ausstellungshalle
6 juil. , 6 jan.

Éloge de la folie - Fous. Artistes. Saints
Kunst und Ausstellungshalle
31 août , 16 déc.

AUTRICHE

Vienne
Joel Sternfeld
Albertina
27 juin , 30 sept.

Les 150 ans de Klimt
Belvédère supérieur
15 juin , 6 jan.

Art et mode
Museum Moderner Kunst Stiftung Ludwig
14 juin , 16 sept.

Salzbourg
Aller-retour en Enfer
Residenzgalerie
20 juil , 4 nov.

Vienne
Johann Natterer et les collections ethnographiques issues de l'expédition autrichienne au Brésil, 1817-1835
Museum für Völkerkunde
17 juil. , 16 jan.

BELGIQUE

Bruxelles
Panorama de la jeune architecture belge
22 juin , 2 sept.

Cartographier Chypre (1191-2012) - Croisés, marchands et explorateurs
Palais des beaux-arts
22 juin , 9 sept.

Hornu
Meisenthal, le feu sacré
Grand-Hornu Images
24 juin , 7 oct.

Gand
Destrøy/Design
7 juil. , 21 oct.
Pieter De Bruyne (1931-1987) : Pionnier du post-modernisme
7 juil. , 21 oct.
Design Museum Gent

El arte es un bien de todos, intervention dans les rues de Resistencia, ville du Chaco, Argentine. © Documenta 13.

## L'incontournable Documenta

Cassel Documenta 13
Divers lieux, du 9/06 au 9/09

Considérée comme la plus grande et la plus importante manifestation d'art contemporain au monde, la Documenta attire tous les cinq ans des foules d'amateurs et de professionnels du marché de l'art. Créée en 1955 à Cassel, en Allemagne, avec l'ambition de revaloriser l'art moderne mis à mal par le régime nazi, elle s'est rapidement tournée vers la création la plus contemporaine. Ne privilégiant pas forcément les grands noms, mais tentant à chaque édition de dresser un état des lieux exhaustif de l'art actuel, elle a favorisé l'émergence d'artistes innovants. Bien que boudée par la critique, la dernière édition qui avait pour thématique « l'expérimentation et la ville comme territoire des possibles » a attiré plus de 750 000 visiteurs. Ce nouveau volet, dont la direction a été confiée à Carolyn Christov-Bakargiev, conservatrice et commissaire de plusieurs biennales internationales, aborde la question de « l'émancipation par l'art » et présente le travail de plus de cent artistes internationaux.

ESPAGNE

Madrid
Edward Hopper
Thyssen-Bornemisza
12 juin , 16 sept.

ÉTATS-UNIS

Chicago
Impressionnisme, mode et modernité
Art Institute of Chicago
30 juin , 22 sept.

Son et mouvement dans l'art des années 60
Museum of Contemporary Art
2 juil. , 30 oct.

Los Angeles
La Gerbe de Matisse
2 juin , 7 oct.
LACMA

GRANDE-BRETAGNE

Édimbourg
De Van Gogh à Kandinsky : le paysage symboliste en Europe
14 juil. , 14 oct.
Picasso et l'art moderne britannique
4 août , 4 nov.
National Gallery of Scotland

Liverpool
Turner Monet Twombly
Tate Liverpool
22 juin , 28 oct.

Londres
Edvard Munch
Tate Modern
28 juin , 14 oct.

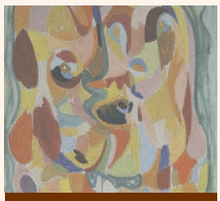

Suisse/Lausanne
Asger Jorn
Fondation de l'Hermitage
22 juin , 21 oct.
Artiste figuratif, Jorn a travaillé à Paris aux côtés de Fernand Léger et fut membre de l'Internationale situationniste, une organisation révolutionnaire d'avant-garde artistique.

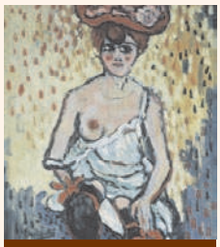

Suisse/Martigny
Le mythe de la couleur
Fondation Gianadda
29 juin , 25 nov.
La collection Gabrielle et Werner Merzbacher rassemble les grands maîtres du début du XXe siècle : Derain, Picasso, Vlaminck, mais aussi Kirchner ou Beckmann.

Métamorphose : Titien 2012
National Gallery
11 juil. , 23 sept.

Tino Sehgal 2012
Tate Modern
17 juil. , 28 oct.

SUISSE

Bâle
Un monde toisé. Panoramas
Kunstmuseum
1er juin , 7 oct.

Vladimir Tatlin - Un nouvel art pour un nouveau monde
Musée Jean Tinguely
6 juin , 14 oct.

Genève
Enchantement du paysage au temps de Jean-Jacques Rousseau
Musée Rath
28 juin , 16 sept.

Lausanne
Rétrospective Aloïse Corbaz
Musée cantonal des beaux-arts
1er juin , 26 août

Zurich
Les femmes dans la gravure sur bois japonaise
Musée Rietberg
8 juil. , 14 oct.

## Salon

, Bâle (Suisse) : Art Basel 43, du 13 au 17 juin.

# Septembre 2012

## Île-de-France

Paris (75)
Bertrand Lavier
Centre Pompidou
Musée national d'art moderne
26 sept. , 1er jan.

Bohèmes, de Léonard de Vinci à Picasso
Galeries nationales du Grand Palais
24 sept. , 6 jan.

Through an open window - Art contemporain de la collection de Rabobank
Institut néerlandais
13 sept. , 4 nov.

Format de poche : les contemplations
Maison de Victor Hugo
17 sept. , 6 jan.

Roman Ondák/ Bertille Bak
Musée d'art moderne de la Ville de Paris
14 sept. , 16 déc.

De l'impressionnisme à l'art moderne : collectionneurs au Havre
Musée du Luxembourg
17 sept. , 6 jan.

Cheveux chéris : frivolités et trophées
Musée du quai Branly
18 sept. , 14 juil.

Collier zip rubis, 1954. © Van Cleef & Arpels.

## Van Cleef & Arpels, l'art de la joaillerie

Paris Van Cleef & Arpels
Musée des arts décoratifs, du 20/09 au 10/02/13

Peu de joailliers peuvent se targuer d'une reconnaissance muséale. La maison parisienne Van Cleef & Arpels fait partie de ces privilégiés. Vingt ans après la rétrospective organisée au Musée de la mode de la Ville de Paris, le Musée des arts décoratifs s'intéresse à cette maison centenaire qui a paré les plus belles stars : Marlène Dietrich, Ava Gardner, Maria Callas ou encore la princesse Grace de Monaco. Avec plus de 400 pièces, l'exposition retrace l'histoire de la marque et décrypte ses sources d'inspiration que sont la nature, les motifs abstraits et la haute couture. Les bijoux sont accompagnés de documents d'archives et de dessins afin de mettre en évidence les inventions techniques de VCA, des savoir-faire tenus secrets, à l'image du « serti mystérieux » et des bijoux transformables. La manifestation se penche également sur les modèles intemporels de la maison, comme le célèbre collier « Zip » ou le sautoir « l'Alhambra », deux pièces phares réinterprétées au fil des années.

Paris (75)
L'impressionnisme et la mode
Musée d'Orsay
25 sept. ,
20 janv. 2013
Peintres de la vie « moderne », Manet et Degas et les autres ont figé la mode des années 1860 à 1880.

Paris (75)
Canaletto/Guardi
Musée Jacquemart-André
14 sept. ,
14 janv. 2013
Précise pour l'un, sensible pour l'autre, Venise et sa lumière ont été magnifiées au XVIIIe siècle sous le pinceau minutieux des maîtres italiens de vedute : Canaletto et Francesco Guardi, dont on célèbre le 300e anniversaire de sa naissance.

Henri Rouart, l'œuvre peinte
Musée Marmottan
13 sept. , 11 nov.

Sèvres (92)
Ettore Sottsass : de verre et de porcelaine
11 sept. , 31 jan.
Kristin McKirdy
11 sept. , 31 jan.
Cité de la céramique
Manufacture nationale de Sèvres

## Régions

Bordeaux (33)
Au temps des Gaulois. L'Aquitaine avant César
Musée d'Aquitaine
14 sept. , 13 mars

Chantilly (60)
Delacroix et l'Orientalisme
1er sept. , 31 déc.
Arpenter et cartographier le monde
1er sept. , 31 déc.
Musée Condé

Clermont-Ferrand (63)
Gert & Uwe Tobias
FRAC Auvergne
27 sept. , 30 déc.

Les métamorphoses
Musée Bargoin
12 sept. , 31 mars

Dijon (21)
Le burin et le pinceau. François et Sophie Rude, un couple d'artistes au XIXe siècle
Musée des beaux-arts
29 sept. , 31 déc.

Le Mans (72)
Biodiversité, la fin du sauvage
Musée Vert
15 sept. , 31 déc.

Lyon (69)
John Cage/Erik Satie
Musée d'art contemporain
28 sept. , 30 déc.

Orléans (45)
Parcours de photographies, collections du FRAC Centre
Musée des beaux-arts
13 sept. , 9 déc.

Saint-Étienne (42)
Fluxus
Musée d'art moderne
14 sept. , 31 jan.

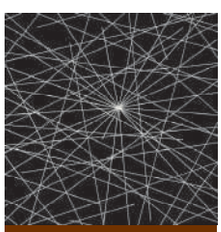

Metz (57)
Sol LeWitt
Centre Pompidou-Metz
9 sept. , 9 janv. 2013
Une rétrospective sans précédent en Europe est consacrée à l'artiste minimaliste américain. Elle rassemble non seulement ses œuvres mais aussi sa collection personnelle : art des années 1960 et 1970, estampes japonaises, art aborigène et sculpture contemporaine.

Toulon (83)
Oser l'architecture. Expérimentations modernes et contemporaines dans le Var
Hôtel des Arts
15 sept. , 11 nov.

Uzès (30)
Bienvenue chez les Fontbuxiens ! Vivre en Uzège il y a 4 000 ans
Musée d'Uzès
1er sept. , 31 déc.

Villeurbanne (69)
Bojan Sarcevic
Institut d'art contemporain
19 sept. , 11 nov.

## Monde

### AUTRICHE

Vienne
L'Empereur Maximilien Ier (1459-1519) et l'art au temps de Dürer
Albertina
14 sept. , 13 jan.

Kerry James Marshall/Anne Hardy/ Anja Kirschner & David Panos
Secession
13 sept. , 4 nov.

### BELGIQUE

Bruges
13e Biennale européenne des arts graphiques
Arentshuis
9 sept. , 8 jan.

Bruxelles
La Renaissance européenne et les influences ottomanes
Palais des beaux-arts
28 sept. , 20 jan.

Hornu
L'atelier de Claude Aiello et les designers
Grand-Hornu Images
16 sept. , 16 déc.

### ESPAGNE

Madrid
Imogen Cunningham
17 sept. , 20 jan. 2013
Jean Paul Gaultier. De la rue aux étoiles
27 sept. , 6 jan.
Portraits. Chefs-d'œuvre de la collection du Centre Pompidou
27 sept. , 6 jan.
Fundación Mapfre

### ÉTATS-UNIS

Cincinnati
Schiele Award
Cincinnati Art Museum
29 sept. , 9 déc.

### GRANDE-BRETAGNE

Londres
Préraphaélites. L'avant-garde victorienne
Tate Britain
12 sept. , 13 jan.

### NORVÈGE

Oslo
Où est M. Siboni ?
Norsk Folkemuseum
17 sept. , 30 déc.

### SUISSE

Bâle
Arte povera : œuvres de la collection Goetz
Kunstmuseum
9 sept. , 20 jan.

Bâle - Riehen
Degas
Fondation Beyeler
30 sept. , 27 jan.

Genève
Josh Fassbind : Visages de Genève
Maison Tavel
21 sept. , 24 fév.

Lausanne
Esther Shalev-Gerz. Entre l'écoute et la parole
Musée cantonal des beaux-arts
22 sept. , 6 jan.

## Salons

, Paris : Parcours des mondes, galeries et antiquaires du quartier Saint-Germain-des-Prés, du 12 au 16 septembre.
, Paris : 5e Parcours de la Céramique et des Arts du Feu, galeries du Carré Rive Gauche, du 11 septembre au 16 septembre.
, Paris : Biennale des antiquaires, Grand Palais, du 14 septembre au 23 septembre.
, Vienne (Autriche) : Viennafair 2012, parc des expositions, du 20 septembre au 23 septembre.

# Octobre 2012

## Île-de-France

Paris (75)
Manuel Álvarez Bravo
16 oct. , 20 jan.
Filipa César
16 oct. , 20 jan.
Antoni Muntadas : Entre / Between
16 oct. , 20 jan.
Pascal Kern
16 oct. , 20 jan.
Le Jeu de Paume

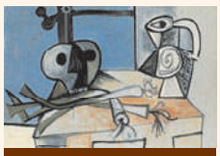

Paris (75)
Les années 40 en France
Musée d'art moderne de la Ville de Paris
19 oct. ,17 févr. 2013
L'exposition s'intéresse à une période sombre de l'histoire et à l'influence qu'elle exerça sur la création artistique en France. Elle rassemble les œuvres de quatre-vingts artistes qui ont créé pour certains dans la clandestinité et qui se sont adaptés aux conditions matérielles de l'époque. Une reconstitution de l'atelier des Grands-Augustins de Picasso en est le point d'orgue.

Paris (75)
Du mouchoir d'instruction au carré de soie
Musée de l'armée
Mi-oct. , mi-janv. 2013
Le mouchoir en tissu et le carré de soie ont en commun leur origine militaire. Cet étonnant sujet d'exposition dévoile l'histoire du mouchoir d'instruction, défini dans les lettres patentes de 1785 et devenu accessoire pratique ou foulard de luxe en passant dans la société civile.

Edward Hopper, From Williamsburg Bridge, 1928, huile sur toile, 73,7 x 109,2 cm, Metropolitan museum of Art, New York.

## Edward Hopper, icône d'une Amérique mélancolique

Paris Edward Hopper
Grand Palais, du 10/10 au 28/01/13

Artiste célèbre mais dont le parcours demeure peu connu, Edward Hopper (1882-1967) a créé une œuvre immédiatement reconnaissable. Ses tableaux aux cadrages cinématographiques représentent des scènes d'intérieur peuplées de personnages abîmés dans le silence, la solitude et la mélancolie ; tour à tour analysés comme des scènes réalistes, représentant le quotidien des Américains, ou symbolistes, matérialisant l'angoisse existentielle de ses contemporains. Le Grand Palais lui consacre une exposition qui creuse ses sources d'inspiration et met en évidence l'impact qu'eut sur lui la découverte des artistes français du XIXe siècle. Il apparaît ainsi que celui qui est habituellement présenté comme un pur produit du Réalisme américain a été profondément influencé par les peintures de Degas. Chronologique, l'exposition retrace les différentes étapes de sa carrière et présente son activité d'illustrateur commercial ainsi que sa production gravée, deux étapes qui permettent de comprendre la mise en place de sa facture si particulière.

Django Reinhardt, le génie du jazz manouche
Cité de la musique
9 oct. , 20 jan.

« Entrée des Médiums ». Spiritisme et art d'Hugo à Breton
Maison de Victor Hugo
5 oct. , 6 jan.

La peinture du XVIIe siècle dans les églises parisiennes
3 oct. , 24 fév.
Dessins XVIIe des églises parisiennes
3 oct. , 24 fév.
Musée Carnavalet

La collection Michael Werner
Musée d'art moderne de la Ville de Paris
4 oct. , 3 mars

Félix Thiollier, un photographe témoin de son temps
16 oct. , 13 jan.

L'art au creux de la main. La médaille au XIXe siècle
16 oct. , 13 jan.
Victor Baltard, le fer et le pinceau
16 oct. , 13 jan.
Musée d'Orsay

Chaïm Soutine
Musée de l'Orangerie
3 oct. , 21 jan.

Graphisme et french touch
Musée de la publicité. Arts décoratifs
11 oct. , 28 avril

Papunya. Les grands maîtres aborigènes australiens
Musée du quai Branly
9 oct. , 20 jan.

Pascale Marthine Tayou
Grande Halle de La Villette. Pavillon Paul Delouvrier
3 oct. , 30 déc.

Paris (75)
Raphaël : les dernières années
Musée du Louvre
11 oct. ,14 janv. 2013
La période faste de la Renaissance et l'apogée de la carrière du peintre marquent aussi les dernières années de sa courte vie, à Rome. Son extraordinaire création est présentée au côté de celle des peintres qui l'ont entouré, comme Giulio Romano et Gianfrancesco Penni.

Versailles (78)
Versailles et l'antique
Château de Versailles
22 oct. , 24 fév.

Vitry-sur-Seine (94)
Fabrice Hyber
Musée d'art contemporain du Val-de-Marne
20 oct. , 19 jan.

## Régions

Bignan (56)
Exposition collective
Domaine de Kerguéhennec
21 oct. , 30 déc.

Carcassonne (11)
Noir et blanc et couleurs. La collections d'estampes du Musée des beaux-arts de Carcassonne
Musée des beaux-arts
1er oct. , 31 jan.

Chalon-sur-Saône (71)
Bruno Boudjelal : Algérie, clos comme on ferme un livre?
Musée Nicéphore Niépce
20 oct. , 1er jan.

Dole (39)
Sylvie Fanchon
Musée des beaux-arts
20 oct. , 27 jan.

Douai (59)
Les peintres de la villa Abd-el-Tif. Un demi-siècle de vie artistique en Algérie, 1907-1962
Musée de la chartreuse
27 oct. , 27 jan.

Issoudun (36)
Marie-Pierre Thiébaut/Anton Prinner
Musée de l'hospice Saint-Roch
1er oct. , 31 déc.

Le Havre (76)
Riera i Arago, le rêve d'un navigateur
Musée d'art moderne André Malraux
20 oct. , 31 jan.

Lyon (69)
Péplums : Cinéma et archéologie
Musée gallo-romain de Fourvière
1er oct. , 30 avril

Nîmes (30)
Eija-Liisa Ahtila
Carré d'art - Musée d'art contemporain
12 oct. , 6 jan.

Roubaix (59)
Chagall et la question du volume
Musée La Piscine
Oct. , janv. 2013
Le musée se concentre sur l'œuvre en volume de Marc Chagall après s'être intéressé en 2008 à sa création céramique. Elle présente son travail pour le théâtre et l'opéra ainsi que ses modelages et ses sculptures dont certaines ont été peu ou jamais exposées.

Rochefort (17)
Pierre Loti photographe
Musée d'art et d'histoire. Hôtel Hèbre de Saint-Clément
23 oct. , 28 fév.

Roubaix (59)
Chagall et la question du volume
La Piscine - Musée d'art et d'industrie André Diligent
1er oct. , 31 jan.

Saint-Paul-de-Vence (06)
Fabrice Hyber
Fondation Maeght
13 oct. , 20 jan.

Saint-Romain-en-Gal (69)
Péplums: L'Antiquité au cinéma
Musée gallo-romain. Site archéologique
1er oct. , 30 avril

Valenciennes (59)
Les éditions Fanal
Musée des beaux-arts
19 oct. , 14 jan.

# Octobre 2012

Lille (59)
Bosch, Bles, Bril, Brueghel
Palais des beaux-arts
5 oct. , 14 janv. 2013
Dans les œuvres des maîtres du XVIe siècle, le paysage de Flandre dévoile son aspect fantastique. Il devient le support d'un discours allégorique sur la mort et la vanité. Décor du paradis ou de l'enfer, il est réinventé par les peintres flamands et provoque effroi ou fascination.

## Monde

AUTRICHE
Vienne
Friedrich Kiesler
Österreichisches Theatermuseum
25 oct. , 25 fév.

BELGIQUE
Anvers
Post Kinesis
Musée d'art contemporain
5 oct. , 20 jan.

Bruxelles
Jordaens et l'Antiquité
Musées royaux des beaux-arts
12 oct. , 27 jan.

Jules Wabbes (1919-1974) : rétrospective
17 oct. , 6 jan.
Engaging Egypt
5 oct. , 13 jan.
Palais des beaux-arts

CANADA
Montréal
Une histoire de l'impressionnisme. Chefs-d'œuvre de la peinture française du Clark
Musée des beaux-arts
12 oct. , 20 jan.

DANEMARK
Toreby
Richard Winther Fuglsang
Kunstmuseum
12 oct. , 1er jan.

ESPAGNE
Madrid
Hommage à Gauguin
Musée Thyssen-Bornemisza
9 oct. , 13 jan.

ÉTATS-UNIS
Cincinnati
La photographie glamour par Steichen
Taft Museum of Art
12 oct. , 27 jan.

Nick Cave, Pink Bunny Boy. © Photo : James Prinz, courtesy Jack Shamman Gallery, New York.

## Lille, métropole de l'art contemporain

Lille Fantastic 2012
Divers lieux, du 6/10 au 13/01/13

Depuis qu'elle a obtenu le statut de capitale européenne de la culture en 2004, Lille Métropole multiplie les événements culturels et artistiques, privilégiant les manifestations faisant participer un vaste public et investissant l'espace urbain. L'édition 2012 est placée sous le signe du fantastique et propose de confronter les visiteurs au surnaturel et au merveilleux, notamment par des interventions plastiques, « les métamorphoses urbaines », confiées entre autres à l'Atelier Van Lieshout et à Théo Mercier. La thématique du fantastique investit également les espaces d'expositions temporaires dont le Tri postal, qui accueille plusieurs manifestations simultanées, comme une exposition du plasticien Nick Cave et une consacrée à l'artiste Carlos Amorales. Enfin, cette thématique fait également l'objet de grandes expositions organisées par des musées de Lille et de sa métropole, dont « Les Fables du paysage flamand au XVIe siècle » au Palais des beaux-arts et « La Ville magique » au LaM de Villeneuve-d'Ascq.

Manuel Álvarez Bravo, Figures au château, 1920. © Manuel Alvarez Bravo.

Denver
Devenir Van Gogh
Denver Art Museum
21 oct. , 20 jan.

Los Angeles
Blues for smoke
MOCA
28 oct. , 20 jan.

Minneapolis
Les soldats de terre cuite. Le premier empereur et son héritage
The Minneapolis Institute of Arts
27 oct. , 20 jan.

New York
De Mantegna à Matisse : chefs-d'œuvre dessinés de la Courtauld Gallery
Frick Collection
2 oct. , 27 jan.

Saint Louis
Le génie de Federico Barocci
Saint Louis Art Museum
21 oct. , 20 jan.

Washington
Charles Marville : photographe de la modernité
National Gallery of Art
1er oct. , 30 déc.

GRANDE-BRETAGNE
Londres
William Klein/ Daido Moriyama
Tate Modern
18 oct. , 27 jan.

Mel Bochner
Whitechapel Art Gallery
12 oct. , 30 déc.

SUISSE
Bâle
Markus Raetz
Kunstmuseum
20 oct. , 13 fév.

## Salons

, Paris, Grand Palais : La Fiac, du 18 au 21 octobre.
, Berlin (Allemagne) : Art Forum Berlin, du 3 au 7 octobre.
, Londres (Grande-Bretagne) : Frieze Art Fair, du 11 au 14 octobre.

# Novembre/décembre 2012

## Île-de-France

Paris (75)
Dalí
Centre Pompidou
Musée national d'art moderne
21 nov. , 1er jan.

Charlotte Dumas/
Hans Wilschut
Institut néerlandais
15 nov. , 22 déc.

Paris (75)
Les jeux
Musée de Cluny
Musée national du Moyen Âge
28 nov. ,
18 mars 2013
Les jeux accompagnent l'humanité depuis le IIIe millénaire avant notre ère. Le Musée de Cluny propose un parcours chronologique qui retrace l'évolution de cette pratique, entre pièces archéologiques et création artistique.

L'Isle-Adam (95)
Ronan Barrot
Musée d'art et d'histoire Louis-Senlecq
Nov. , Fév. 2013
Le peintre figuratif Ronan Barrot admire les plus grands maîtres de toutes les écoles et de toutes les périodes sans distinction et s'en inspire. Une soixantaine d'œuvres du jeune artiste sont exposées en regard des peintres de paysages Théodore Rousseau et Jules Dupré.

Salvador Dalí, Rêve causé par le vol d'une abeille autour d'une pomme-grenade, une seconde avant l'éveil, 1944, huile sur bois, 51 x 41 cm, Museo Thyssen-Bornemisza, Madrid. © Photo : Museo Thyssen-Bornemisza, Madrid/Fundació Gala-Salvador Dalí.

## Salvador Dalí, la résurrection d'un sain paranoïaque

Paris Dalí
Musée national d'art moderne-Centre Pompidou, du 21/11 à début 2013

Avec 150 peintures, dont des œuvres provenant des riches collections madrilènes ainsi que le tableau-icône conservé au MoMA, Les Montres molles, la rétrospective Dalí s'annonce comme un des grands rendez-vous de l'automne. Artiste de toutes les facéties, Salvador Dalí (1904-1989) est certainement le peintre surréaliste le plus célèbre. Avec ses relectures très personnelles de l'histoire mais également des mythes, à l'aune de la psychanalyse, l'artiste catalan a créé un univers plastique délirant et foisonnant, qui ne cesse de fasciner le public. Une emprise qui s'explique également par le personnage haut en couleur incarné par un peintre au comportement farfelu, une facette que l'exposition envisage en le présentant comme un précurseur de « l'art d'attitude ». L'exposition s'intéresse également à la mise en place de sa célèbre méthode « paranoïaque critique », soit la canalisation des obsessions et des hallucinations de l'artiste au profit d'une créativité débridée et onirique.

Nigeria.
Arts de la vallée de la Bénoué
Musée du quai Branly
13 nov. , 27 jan.

## Régions

Limoges (87)
Boucles et films
FRAC Limousin
23 nov. , 15 mars

Lyon (69)
Jean-Jacques Rousseau ou l'occasion d'être lyonnais, la vie intellectuelle à Lyon au cœur du XVIIIe siècle
Musée historique
Musée Gadagne
8 nov. , 28 avr.

Rouen (76)
Nicolas Colombel (1644-1717)
Musée des beaux-arts
9 nov. , 24 fév.

Strasbourg (67)
Loutherbourg
Musée des beaux-arts
17 nov. , 18 fév.

## Monde

ALLEMAGNE

Essen
Fauvisme et expressionnisme en France et en Allemagne
Museum Folkwang
15 nov. , 31 jan.

Munich
Honoré Daumier : les lithographies de la Fondation Kames
Pinakothek der Moderne
1er déc. , 24 fév.

Stuttgart
L'œil du monde. Otto Dix et la Nouvelle Objectivité, 1920-1945
Kunstmuseum Stuttgart
10 nov. , 7 avril

AUTRICHE

Vienne
Fetish Modernity
Museum für Völkerkunde
7 nov. , 4 mars

Yael Bartana
Secession
22 nov. , 31 jan.

BELGIQUE

Bruxelles
Jonction Nord-Midi Concours d'idées
Palais des beaux-arts
7 déc. , 27 jan.

Morlanwelz-Mariemont
Henry Bauchau. L'épreuve du temps
2 nov. , 24 fév.
Écrivains : modes d'emploi. De Voltaire à bleuOrange
2 nov. , 17 fév.
Musée royal de Mariemont

ESPAGNE

Bilbao
Œuvres choisies de la collection du Musée Guggenheim Bilbao II
Musée Guggenheim Bilbao
15 nov. , 15 nov.

Madrid
William Christenberry
Fundación Mapfre
13 déc. , 17 fév.

ÉTATS-UNIS

Minneapolis
L'artisanat et la main : du visible à l'intégral
The Minneapolis Institute of Arts
12 nov. , 21 avr.

GRANDE-BRETAGNE

Londres
Une plus grande éclaboussure. La peinture après la performance
Tate Modern
7 nov. , 1er avr.

SUISSE

Bâle
Tinguely @ Tinguely. Un nouveau regard sur Jean Tinguely et son œuvre
Musée Jean-Tinguely
7 nov. , 3 fév.

Genève
Pop up ! Collages, pliages, livres surgissants
12 nov. , 31 mai
Matthias Mansen. Work in Progress
23 nov. , 24 fév.
Musée d'art et d'histoire

Fascination du Liban
Musée Rath
9 nov. , 31 mars

## Salons

, Paris, carrousel du Louvre : Salon international du patrimoine culturel, du 8 au 11 novembre.
, Paris, Grand Palais : Paris Photo, du 15 au 18 novembre.
, Miami Beach (États-Unis) : Art Basel Miami Beach, du 6 au 9 décembre.
, Strasbourg, Parc des expositions : 17e St-art, du 23 au 26 novembre.

Raoul Dufy, Venise, 1938, aquarelle et encre sur papier, coll. part.